



BOEHRINGER KÜCHENPROGRAMM KITCHEN RANGE

2011 / 2012



since 1879

Wir stellen uns vor

Bereits 1879 gründete die Familie Boehringer das erste Großhandelshaus in Stuttgart.

Seither beschäftigt sich die Boehringer Gastro Profi GmbH mit Produkten rund um die professionelle Küche und die gepflegte Gastlichkeit.

Kunden aus Gastronomie, Hotellerie und Gemeinschaftsverpflegung profitieren von unserer langjährigen Erfahrung als Komplettausstatter. Heute finden Sie uns an drei Standorten - in Weingarten, Birkenfeld und Bonn. Deutschlandweit sind 18 Außendienstmitarbeiter für Sie da und garantieren Qualität und Service.

Boehringer Gastro Profi bietet als Spezialist ganzheitliche Systemlösungen für Tischkultur, Gastlichkeit und Küchenausstattungen in allen Häusern an. Unsere Planungsabteilung arbeitet in Verbindung mit unseren Außendienstmitarbeitern individuelle Lösungen mit größtmöglichem Nutzen für unsere Kunden aus. Qualifizierte Beratung und ständige Präsenz am Markt sind auch ein Garant für Individualität und Exklusiv-Lösungen.

In diesem Katalog zeigen wir unser Küchensortiment mit einer Auswahl an Kochgeschirr, Küchenzubehör, Schneidwaren und Backen/Pâtisserie.

Als Kunde finden Sie ausgewählte Produkte namhafter Marken und Hersteller.

Besuchen Sie einfach eine unserer Filialen in Ihrer Nähe oder nehmen Sie Kontakt mit einem unserer Außendienstmitarbeiter auf.

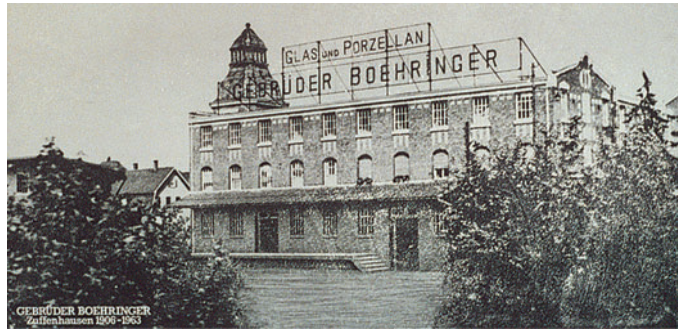

Introducing ourselves

The Boehringer family founded the first wholesale establishment in Stuttgart back in 1879. Since then, Boehringer Gastro Profi GmbH's business has been offering products for all aspects of the professional kitchen and stylish hospitality.

Customers from the catering, hotel and institutional catering sector benefit from our extensive experience as a full-line equipment supplier. Today you will find us at three locations, namely Weingarten, Birkenfeld and Bonn. We have 18 field staff to look after you throughout Germany, guaranteeing quality and service.

Boehringer Gastro Profi is a specialist supplier of integrated system solutions for table culture, hospitality and kitchen equipment in any establishment. Our Planning Department liaises with our field staff to work out individual solutions with maximum benefit for our customers. Competent advice and a constant market presence are a further guarantee of individuality and exclusive solutions.

This catalogue shows you our kitchen range with a selection of cooking ware, kitchen supplies, cutlery and pastries/pâtisserie.

Customers will find selected products from leading brands and manufacturers.

Why not visiting one of our branches nearby or contacting one of our field staff.



TODAY

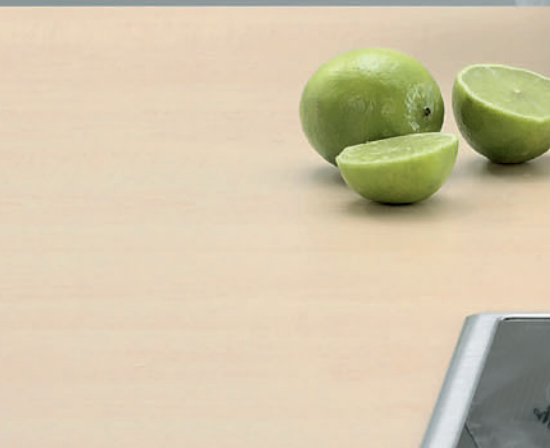

KOCHGESCHIRR
COOKWARE

2

KÜCHENKLEININVENTAR
KITCHEN UTENSILS

16

SCHNEIDWAREN
KNIVES

76

BACKEN, PÂTISSERIE
BAKING/PÂTISSERIE

114

KÜCHENKLEINGERÄTE
KITCHEN UTENSILS

136

ALPHABETISCHES VERZEICHNIS
ALPHABETICAL INDEX

152

SERVICE
SERVICE

158





KOCHGESCHIRR COOKWARE

Kochen ist mehr als das Zubereiten von Speisen, es ist eine Kunst.

Effektives Arbeiten mit hochwertigen Produkten. Wir bieten Ihnen mit unserem umfangreichen Sortiment die Werkzeuge an, die Sie für die reibungslosen Abläufe in Ihrer Küche benötigen.

Das Ergebnis spricht für sich selbst.

Cooking is much more than preparing meals, it is an art. Work effectively with high quality products. Our extensive range offers the tools you need for the smooth flow of work in your kitchen.

The result speaks for itself.





Wok

wok

Induktionsgeeignet, ohne Beschichtung /
suitable for induction, not coated

5-Schicht Material / 5-layer material

	Ø cm	Ø in.	Bodenform	bottom	
83,69	36	14 ¹ / ₄	gewölbt	arched	41.100.011
83,69	36	14 ¹ / ₄	flach	flat	41.100.013



Wok

wok

Induktionsgeeignet, mit Antihafbeschichtung /
suitable for induction, anti-stick coating

5-Schicht Material / 5-layer material

	Ø cm	Ø in.	Bodenform	bottom	
107,60	36	14 ¹ / ₄	gewölbt	arched	41.100.012
107,60	36	14 ¹ / ₄	flach	flat	41.100.014



Wok

wok

mit Holzstiel /
with wooden shaft

Edelstahl / stainless steel

	Ø cm	Ø in.	Bodenform	bottom	
44,52	36	14 ¹ / ₄	rund	round	41.283.015



Pfanne-Crepes

Crepes pan

extra schwere Qualität /
heavy quality

antihafbeschichtet, Griff Edelstahl / non-stick coating, handle stainless
steel

	Ø cm	Ø in.	Höhe cm	height in.	
23,05	24,5	9 ³ / ₄	2	34	41.270.076



Pfanne-Crepes

Crepes pan

Gusseisen / cast iron

	Ø cm	Ø in.	Höhe cm	height in.
42,04	23	9	1,5	12

41.270.077



Pfanne-Grill

grill pan

Aluminium beschichtet / aluminium coated

	Größe cm	size in.
24,34	27 x 27 x 4	10 ³ / ₄ x 10 ³ / ₄ x 1 ¹ / ₂

41.162.018



Pfanne

Demeyere

pan

ausschließlich für Induktion geeignet- Pfanne regelt Temperatur von selbst- bis max. 250 Grad erhitzen Controlinduc /
exclusively for induction. Pan regulate temperature of its own accord.

antihafbeschichtet / non-stick coating

	Ø cm	Ø in.	
153,73	20	7 ³ / ₄	41.293.002
170,-	24	9 ¹ / ₂	41.293.003
186,27	28	11	41.293.004
226,94	32	12 ¹ / ₂	41.293.005

NEU



Pfanne "Excalibur"

pan

Antihaf-Bratpfanne, für alle Wärmequellen, einschließlich Induktion
geeignet. /
non-adhesive roasting pan, induction

5-Schicht Material / 5-layer material

	Ø cm	Ø in.	
76,81	28	11 ¹ / ₄	41.100.001
92,91	32	12 ³ / ₄	41.100.002
54,83	20	8	41.100.003
62,-	24	9 ¹ / ₂	41.100.004



Pfanne-Lyonaiser

Lyoner pan

Sandwichboden, induktionsgeeignet / sandwich bottom, suitable for induction

Edelstahl 18/10 / stainless 18/10

	Ø cm	Ø in.	
22,16	20	7 ³ / ₄	41.161.021
24,06	24	9 ¹ / ₂	41.161.022
29,52	28	11	41.161.023
35,21	32	12 ¹ / ₂	41.161.074
44,19	36	14 ¹ / ₄	41.161.075
53,01	40	15 ³ / ₄	41.161.076



Bratpfanne

frying pan

Sandwichboden, induktionsgeeignet / sandwich bottom, suitable for induction

antihaftbeschichtet / non-stick coating

	Ø cm	Ø in.	
27,72	20	7 ³ / ₄	41.162.001
30,53	24	9 ¹ / ₂	41.162.002
36,80	28	11	41.162.003
45,71	32	12 ¹ / ₂	41.162.004
59,90	36	14 ¹ / ₄	41.162.005
69,71	40	15 ³ / ₄	41.162.008



Bratpfanne

frying pan

Alu antihaftbeschichtet / aluminium non-stick coating

	Ø cm	Ø in.	
13,86	18	7	41.162.006
15,51	20	7 ³ / ₄	41.162.007
18,32	24	9 ¹ / ₂	41.162.009
20,46	26	10 ¹ / ₄	41.162.010
23,40	28	11	41.162.011
28,05	32	12 ¹ / ₂	41.162.012
32,92	36	14 ¹ / ₄	41.162.013
36,71	40	15 ³ / ₄	41.162.014



Pfanne-Omelette

omelette frying pan

für Elektro- und Gasherde / for electric- and gas oven

geschmiedet / forged

	Ø cm	Ø in.	
18,50	20	7 ³ / ₄	41.282.003
21,32	24	9 ¹ / ₂	41.282.005
30,26	28	11	41.282.007
44,52	32	12 ¹ / ₂	41.282.009
58,79	36	14 ¹ / ₄	41.282.011
83,39	40	15 ³ / ₄	41.282.013

Pfanne-China

china pan

mit Holzbackenstiel, für Gasherde /
woodenpads shaft, for gas oven

Edelstahl 18/10 / stainless 18/10

Ø	Ø	Höhe	height
cm	in.	cm	in.
32	12 ¹ / ₂	8	3 ¹ / ₄

29,78

41.283.002



Servierpfanne

serving pan

mit Schnabelstiel, für Elektro- und Gasherde /
with muzzleshaft, for electric- and gas oven

geschmiedet / forged

Ø	Ø
cm	in.
20	7 ³ / ₄
23,99	9 ¹ / ₂
32,92	11

21,32

23,99

32,92

41.283.004

41.283.005

41.283.006



Servierpfanne

serving pan

mit 2 Griffen, für Elektro- und Gasherde /
2 handles, for gas oven

geschmiedet / forged

Ø	Ø	Höhe	height
cm	in.	cm	in.
20	7 ³ / ₄	3	1 ¹ / ₄
23,99	9 ¹ / ₂	3,5	1 ¹ / ₂
32,92	11	3	1 ¹ / ₄

21,32

23,99

32,92

41.283.008

41.283.009

41.283.010



Unterlage-Hartholz

Helmensdorfer

hardwood board

für Servierpfanne 20 cm + 24 cm /
for serving pan 20 cm + 24 cm

Holz / wood

Ø	Ø
cm	in.
24,5	9 ³ / ₄
11,91	11

10,35

11,91

41.283.013

41.283.014





Vierteinsatz für Teigwaren

quarter-insert for pasta

Edelstahl 18/10 / stainless 18/10

Höhe	height
cm	in.

28,30	23*
35,57	26**

9
10 ¹ / ₄

41.270.062
41.274.032

* bis D 36 cm / up to dia. 36 cm

** bis D 40 cm / up to dia. 40 cm



Bratpfanne

Contacto

frying pan

rechteckig, mit 2 Fallgriffen, nur für Brat- o.Backröhre / square, with 2 fall-handles, only for oven

Alu / aluminium

Größe	size
cm	in.

40,43	49,5 x 32 x 8	19 ¹ / ₂ x 12 ¹ / ₂ x 3
46,08	54 x 32,5 x 8	21 ¹ / ₄ x 12 ³ / ₄ x 3

41.270.078
41.270.079

Zubehör / accessory:

		Größe	size	
		cm	in.	
20,21	Deckel rechteckig / lid	54 x 32,5 x 8	21 ¹ / ₄ x 12 ³ / ₄ x 3	41.270.083
17,79	Deckel rechteckig / lid	49,5 x 32 x 8	19 ¹ / ₂ x 12 ¹ / ₂ x 3	41.270.082



Deckel rechteckig

lid

Alu / aluminium

Größe	size
cm	in.

17,79	49,5 x 32 x 8	19 ¹ / ₂ x 12 ¹ / ₂ x 3
20,21	54 x 32,5 x 8	21 ¹ / ₄ x 12 ³ / ₄ x 3

41.270.082
41.270.083



Wasserbadsschüssel

bailing bowl

mit Drahtgriff und Schüttrand Töpfe von 20 bis 26 cm und von 24 bis 28 cm /

with wire grasp and edge of pouring, Pots from 20 to 26 cm and from 24 to 28 cm

Edelstahl 18/10 / stainless 18/10

	Ø cm	Ø in.	Inhalt Ltr.	cap. oz.	Höhe cm	height in.	
15,36	18	7	1,5	68,8	9	3 1/2	41.271.095
19,82	20	7 3/4	2,0	90,3	10	4	41.271.096

Spargelkochtopf

asparagus pot

komplett mit Einsatz und Deckel. Induktionsgeeignet /
with lid and insert of stainless steel

Edelstahl 18/10 / stainless 18/10



	Ø cm	Ø in.	Inhalt Ltr.	cap. oz.	Höhe cm	height in.	
71,15	16	6 1/4	5,5	193,57	29	11 1/2	41.271.097

NEU

Bratentopf ohne Deckel, "Serie Apollo"

Demeyere

stew pot

für alle Wärmequellen einschließlich Induktion geeignet, 7-PlyMaterial /
suitable for all cookers, including induktion. 7 ply material

Edelstahl 18/10 / stainless 18/10



	Ø cm	Ø in.	Inhalt Ltr.	cap. oz.	Höhe cm	height in.	
81,33	20	7 3/4	3,0	129	10	7 3/4	46.213.032
88,16	22	8 3/4	4,0	172	11	4 1/4	46.213.033
95,-	24	9 1/2	5,2	223,60	12	4 3/4	46.213.034
119,62	28	11	8,4	361,20	14	5 1/2	46.213.035
146,94	30	11 3/4	12,0	365,50	17	7	46.213.036
224,85	36	14 1/4	21	898,8	21	8 1/2	46.213.037

NEU



Kochtopf ohne Deckel, "Serie Apollo"

Demeyere

Stock pot

für alle Wärmequellen einschließlich Induktion geeignet, 7-PlayMaterial / suitable for all cookers, including induction. 7 ply material

Edelstahl 18/10 / stainless 18/10

	Ø cm	Ø in.	Inhalt Ltr.	cap. oz.	Höhe cm	height in.	
105,93	20	7 ³ / ₄	5,0	215	16	6 ¹ / ₄	46.213.038
136,-	24	9 ¹ / ₂	8,0	344	18	7	46.213.039
194,78	30	11 ³ / ₄	16,0	708,5	23	9 ¹ / ₂	46.213.040
351,97	36	14 ¹ / ₄	32,0	1328,4	32	12 ¹ / ₂	46.213.041
358,80	40	15 ³ / ₄	50	2150	36	14 ¹ / ₄	46.213.042

NEU



Bratentopf ohne Deckel, niedrig "Serie Apollo"

Demeyere

Stock pot

für alle Wärmequellen einschließlich Induktion geeignet, 7-PlayMaterial / suitable for all cookers, including induction. 7 ply material

Edelstahl 18/10 / stainless 18/10

	Ø cm	Ø in.	Inhalt Ltr.	cap. oz.	Höhe cm	height in.	
112,75	28	11	4,0	172	7,4	3	46.213.043

NEU



Stieltopf, "Serie Apollo"

Demeyere

saucepan

für alle Wärmequellen einschließlich Induktion geeignet, 7-PlyMaterial / suitable for all cookers, including induction. 7 ply material

Edelstahl 18/10 / stainless 18/10

	Ø cm	Ø in.	Inhalt Ltr.	cap. oz.	Höhe cm	height in.	
60,83	16	6 ¹ / ₄	1,5	64,5	8	3 ¹ / ₄	46.213.044
74,50	18	7	2,2	94,60	9	3 ¹ / ₂	46.213.045
81,33	20	7 ³ / ₄	3,0	129	10	4	46.213.046
88,16	22	8 ³ / ₄	4,0	172	11	4 ¹ / ₄	46.213.047



Sauteuse konisch, "Apollo"

Demeyere

conical sauteuse

für alle Wärmequellen einschließlich Induktion geeignet, 7-Schichtenboden / suitable for all cookers, including induction. 7 ply material

Edelstahl 18/10 / stainless 18/10

	Ø cm	Ø in.	Inhalt Ltr.	cap. oz.	Höhe cm	height in.	
111,10	20	7 ³ / ₄	2,0	86	7,5	3	46.213.003
91,18	16	6 ¹ / ₄	1,0	43	5,9	2 ¹ / ₄	46.213.001
98,83	18	7	1,5	64,5	6,6	2 ¹ / ₂	46.213.004
118,77	22	8 ³ / ₄	2,5	84,5	8	3 ¹ / ₄	46.213.006
126,42	24	9 ¹ / ₂	3,3	111,54	9,1	3 ¹ / ₂	46.213.007

NEU



Deckel mit Griff, "Apollo"
Demeyere

lid

Edelstahl 18/10 /
18/10 stainless steel

Edelstahl 18/10 / stainless 18/10

	Ø cm	Ø in.	
24,61	16	6 ¹ / ₄	46.213.048
25,97	18	7	46.213.049
26,67	20	7 ³ / ₄	46.213.050
29,38	22	8 ³ / ₄	46.213.051
30,77	24	9 ¹ / ₂	46.213.052
33,49	28	11	46.213.053
37,58	30	11 ³ / ₄	46.213.054
44,42	36	14 ¹ / ₄	46.213.055
51,26	42	16 ³ / ₄	46.213.056



Hoher Suppentopf, "Profil 2000"

stock pot

Sandwichboden, induktionsgeeignet /
sandwich bottom, suitable for induction

Edelstahl 18/10 / stainless 18/10

	Ø cm	Ø in.	Inhalt Ltr.	cap. oz.	Höhe cm	height in.	
23,63	16	6 ¹ / ₄	3,2	108,16	16	6 ¹ / ₄	41.161.016
26,37	20	7 ³ / ₄	6,3	212,94	20	7 ³ / ₄	41.161.017
37,31	24	9 ¹ / ₂	10,85	366,73	24	9 ¹ / ₂	41.161.018
54,29	28	11	17,25	583,05	28	11	41.161.019
75,95	32	12 ¹ / ₂	25,75	870,35	32	12 ¹ / ₂	41.161.020
95,35	36	14 ¹ / ₄	36,65	1238,77	36	14 ¹ / ₄	41.161.056
117,40	40	15 ³ / ₄	50	1690	40	15 ³ / ₄	41.161.057
151,47	45	17 ³ / ₄	70	2366	45	17 ³ / ₄	41.161.058
268,22	50	19 ³ / ₄	98	3312,4	50	19 ³ / ₄	41.161.059



Stielkasserole, "Profil 2000"

sauce pan, with handle

hohe Ausführung, mit Sandwichboden, induktionsgeeignet /
high version, sandwich bottom, suitable for induction

Edelstahl 18/10 / stainless 18/10

	Ø cm	Ø in.	Inhalt Ltr.	cap. oz.	Höhe cm	height in.	
18,51	16	6 ¹ / ₄	2,2	74,36	11	4 ¹ / ₄	41.161.034
21,47	18	7	3,05	103,09	12	4 ³ / ₄	41.161.072
24,27	20	7 ³ / ₄	4,1	138,58	13	5	41.161.035
29,17	24	9 ¹ / ₂	6,8	229,84	15	6	41.161.036
39,62	28	11	10,8	365,04	17,5	7	41.161.073



Stielkasserole, "Profil 2000"

sauce pan, with handle

flache Ausführung, mit Sandwichboden, induktionsgeeignet /
flat version, sandwich bottom, suitable for induction

Edelstahl 18/10 / stainless 18/10

	Ø cm	Ø in.	Inhalt Ltr.	cap. oz.	Höhe cm	height in.	
16,98	16	6 ¹ / ₄	1,6	54,08	8	3 ¹ / ₄	41.161.028



Sauteuse, "Profil 2000"

sauce pan

konisch, mit Sandwichboden, induktionsgeeignet /
conical, sandwich bottom, suitable for induction

Edelstahl 18/10 / stainless 18/10

	Ø cm	Ø in.	Inhalt Ltr.	cap. oz.	Höhe cm	height in.	
21,04	16	6 ¹ / ₄	1,2	40,56	6	2 ¹ / ₄	41.161.030
22,23	18	7	1,55	52,39	6	2 ¹ / ₄	41.161.031
23,28	20	7 ³ / ₄	2,05	69,29	6,5	2 ¹ / ₂	41.161.032
27,77	24	9 ¹ / ₂	3,4	114,92	7,5	3	41.161.033
25,46	22	8 ³ / ₄	2,65	89,57	7	2 ³ / ₄	41.161.071



Fleischtopf, "Profil 2000"

casserole

Sandwichboden, induktionsgeeignet /
sandwich bottom, suitable for induction

Edelstahl 18/10 / stainless 18/10

	Ø cm	Ø in.	Inhalt Ltr.	cap. oz.	Höhe cm	height in.	
20,91	16	6 ¹ / ₄	2,2	74,36	11	4 ¹ / ₄	41.161.006
25,53	20	7 ³ / ₄	4,1	138,58	13	5	41.161.007
31,35	24	9 ¹ / ₂	6,8	229,84	15	6	41.161.008
42,36	28	11	10,8	365,04	17,5	7	41.161.009
51,61	32	12 ¹ / ₂	14,5	490,1	18	7	41.161.010
73,64	36	14 ¹ / ₄	21,9	740,22	21,5	8 ¹ / ₂	41.161.052
90,54	40	15 ³ / ₄	30,8	1041,04	24,5	9 ³ / ₄	41.161.053



Bratentopf, " Profil 2000"

casserole

Sandwichboden, induktionsgeeignet /
sandwich bottom, suitable for induction

Edelstahl 18/10 / stainless 18/10

	Ø cm	Ø in.	Inhalt Ltr.	cap. oz.	Höhe cm	height in.	
19,70	16	6 ¹ / ₄	1,6	54,08	8	3 ¹ / ₄	41.161.001
23,99	20	7 ³ / ₄	2,85	96,33	9	3 ¹ / ₂	41.161.002
26,58	24	9 ¹ / ₂	4,3	145,34	9,5	3 ³ / ₄	41.161.003
39,55	28	11	6,75	228,15	11	4 ¹ / ₄	41.161.004
46,48	32	12 ¹ / ₂	10,05	339,69	12,5	5	41.161.005
66,89	36	14 ¹ / ₄	14,25	481,65	14	5 ¹ / ₂	41.161.050
76,35	40	15 ³ / ₄	19,5	659,1	15,5	6	41.161.051

Gemüsetopf, "Profil 2000"

stock pot

Sandwichboden, induktionsgeeignet /
sandwich bottom, suitable for induction

Edelstahl 18/10 / stainless 18/10

	Ø cm	Ø in.	Inhalt Ltr.	cap. oz.	Höhe cm	height in.	
21,75	16	6 ¹ / ₄	2,6	87,88	13	5	41.161.011
26,80	20	7 ³ / ₄	4,7	158,86	15	6	41.161.012
34,65	24	9 ¹ / ₂	9	304,2	20	7 ³ / ₄	41.161.013
49,43	28	11	13,5	456,3	22	8 ³ / ₄	41.161.014
69,84	32	12 ¹ / ₂	20,9	706,42	26	10 ¹ / ₄	41.161.015
87,10	36	14 ¹ / ₄	29,5	997,1	29	11 ¹ / ₂	41.161.054
105,47	40	15 ³ / ₄	40,2	1358,76	32	12 ¹ / ₂	41.161.055



Deckel, "Profil 2000"

lid

Edelstahl 18/10 / stainless 18/10

	Ø cm	Ø in.	
5,82	16	6 ¹ / ₄	41.161.040
6,32	18	7	41.161.041
7,36	20	7 ³ / ₄	41.161.042
8,07	24	9 ¹ / ₂	41.161.043
9,26	28	11	41.161.044
12,06	32	12 ¹ / ₂	41.161.045
14,59	36	14 ¹ / ₄	41.161.046
16,62	40	15 ³ / ₄	41.161.047
19,70	45	17 ³ / ₄	41.161.068



Bratentopf, "Chef Luxe"

jointpot, "Chef Luxe"

ohne Deckel, geeignet für Gas- Elektro- Ceranfeld- und Induktionsherde,
mit gekapseltem Sandwichboden /
w/o lid, suitable for gas- electric- induction- ceramic stove top, with
capsuled sandwichbottom

Edelstahl 18/10 / stainless 18/10

	Ø cm	Ø in.	Inhalt Ltr.	cap. oz.	Höhe cm	height in.	
31,07	20	7 ³ / ₄	2,8	120,4	10	4	41.160.001
37,75	24	9 ¹ / ₂	4,5	193,5	10	4	41.160.002
43,91	28	11	6,7	288,1	11	4 ¹ / ₄	41.160.003
56,13	32	12 ¹ / ₂	10	430	12,5	5	41.160.004
68,69	36	14 ¹ / ₄	14,2	610,6	14,2	5 ¹ / ₂	41.160.005
92,61	40	15 ³ / ₄	19,5	838,5	15,5	6	41.160.006





Sauteuse, "Chef Luxe"

sauce pan

konisch, geeignet für Gas- Elektro- Ceranfeld- und Induktionsherde, mit gekapseltem Sandwichboden / cone-shaped, suitable for gas- electric- induction- ceramic stove top, with capsuled sandwichbottom

Edelstahl 18/10 / stainless 18/10

	Ø cm	Ø in.	Inhalt Ltr.	cap. oz.	Höhe cm	height in.	
23,05	16	6 ¹ / ₄	1	43	6	2 ¹ / ₄	41.160.037
26,07	20	7 ³ / ₄	1,6	68,8	6,5	2 ¹ / ₂	41.160.038
29,60	24	9 ¹ / ₂	2,7	116,1	7,5	3	41.160.039



Stielkasserolle, "Chef Luxe"

shaftcasserole, "Chef Luxe"

hohe Ausführung , geeignet für Gas- Elektro- Ceranfeld- und Induktionsherde, mit gekapseltem Sandwichboden / tall design, suitable for gas- electric- induction- ceramic stove top, with capsuled sandwichbottom

Edelstahl 18/10 / stainless 18/10

	Ø cm	Ø in.	Inhalt Ltr.	cap. oz.	Höhe cm	height in.	
25,13	16	6 ¹ / ₄	2,1	90,3	11	4 ¹ / ₄	41.160.032
29,27	18	7	3	129	12	4 ³ / ₄	41.160.033
30,81	20	7 ³ / ₄	4	172	13	5	41.160.034
41,10	24	9 ¹ / ₂	6,3	270,9	14	5 ¹ / ₂	41.160.035
49,25	28	11	10,2	438,6	17,5	7	41.160.036



Fleischtopf, "Chef Luxe"

meatpot, "Chef Luxe"

ohne Deckel, geeignet für Gas- Elektro- Ceranfeld- und Induktionsherde, mit gekapseltem Sandwichboden / w/o lid, suitable for gas- electric- induction- ceramic stove top, with capsuled sandwichbottom

Edelstahl 18/10 / stainless 18/10

	Ø cm	Ø in.	Inhalt Ltr.	cap. oz.	Höhe cm	height in.	
32,95	20	7 ³ / ₄	4	172	13	5	41.160.007
41,76	24	9 ¹ / ₂	6,3	270,9	14	5 ¹ / ₂	41.160.008
50,92	28	11	10,2	438,6	17,5	7	41.160.009
61,35	32	12 ¹ / ₂	14,5	623,5	18	7	41.160.010
79,18	36	14 ¹ / ₄	22	946	21,5	8 ¹ / ₂	41.160.011
106,92	40	15 ³ / ₄	30,8	1324,4	24,5	9 ³ / ₄	41.160.012

Hoher Suppentopf, "Chef Luxe"

tall stockpot, "Chef Luxe"



ohne Deckel, geeignet für Gas- Elektro- Ceranfeld- und Induktionsherde,
mit gekapseltem Sandwichboden /
w/o lid, suitable for gas- electric- induction- ceramic stove top, with
capsuled sandwichbottom

Edelstahl 18/10 / stainless 18/10

	Ø cm	Ø in.	Inhalt Ltr.	cap. oz.	Höhe cm	height in.	
37,36	20	7 ³ / ₄	6,2	266,6	20	7 ³ / ₄	41.160.013
46,38	24	9 ¹ / ₂	10	430	24	9 ¹ / ₂	41.160.014
56,40	28	11	16,5	709,5	28	11	41.160.015
80,19	32	12 ¹ / ₂	24	1032	32	12 ¹ / ₂	41.160.016
100,50	36	14 ¹ / ₄	36	1548	36	14 ¹ / ₄	41.160.017
127,30	40	15 ³ / ₄	50	2150	40	15 ³ / ₄	41.160.018

Gemüsetopf, "Chef Luxe"

vegetablepot, "Chef Luxe"



ohne Deckel, geeignet für Gas- Elektro- Ceranfeld- und Induktionsherde,
mit gekapseltem Sandwichboden /
w/o lid, suitable for gas- electric- induction- ceramic stove top, with
capsuled sandwichbottom

Edelstahl 18/10 / stainless 18/10

	Ø cm	Ø in.	Inhalt Ltr.	cap. oz.	Höhe cm	height in.	
34,75	20	7 ³ / ₄	4,7	202,1	15	6	41.160.019
43,03	24	9 ¹ / ₂	9	387	20	7 ³ / ₄	41.160.020
53,59	28	11	13,5	580,5	22	8 ³ / ₄	41.160.021
74,51	32	12 ¹ / ₂	20,9	898,7	26	10 ¹ / ₄	41.160.022
83,46	36	14 ¹ / ₄	29,5	1268,5	29	11 ¹ / ₂	41.160.023
117,94	40	15 ³ / ₄	40,5	1741,5	32	12 ¹ / ₂	41.160.024

Deckel, "Chef Luxe"

lid, "Chef Luxe"



Edelstahl 18/10 / stainless 18/10

	Ø cm	Ø in.	
8,28	20	7 ³ / ₄	41.160.025
9,62	24	9 ¹ / ₂	41.160.026
11,09	28	11	41.160.027
13,37	32	12 ¹ / ₂	41.160.028
16,17	36	14 ¹ / ₄	41.160.029
17,77	40	15 ³ / ₄	41.160.031





KÜCHEN-KLEININVENTAR KITCHEN SUPPLIES

Professionelles Arbeiten setzt professionelles Equipment voraus. Die Ansprüche an die Belastbarkeit und Zuverlässigkeit sind zu recht hoch. Hohe Qualität bekannter Hersteller zu fairen Preisen sorgt für die Erfüllung Ihrer Ansprüche.

Professional work requires professional equipment. Equipment is expected to be dependable and reliable – and rightfully so. The high quality of well-known manufacturers, at fair prices, ensures that your highest demands are met.





Zierspiess

decor spit

Lilie, mit Messinggriff /
lily, with brass handle

Edelstahl rostfrei / stainless steel

Länge	length
cm	in.

5,64	25	9 ³ / ₄	43.138.044
5,79	30	11 ³ / ₄	43.138.027



Fleischspieß

meat skewer

Edelstahl rostfrei / stainless steel

Länge	length
cm	in.

2,33	25	9 ³ / ₄	43.138.052
-------------	----	-------------------------------	-------------------



Butterroller

butter portioner

mit schwarzem Kunststoffgriff /
with black plastic handle

Edelstahl rostfrei / stainless steel

Länge	length
cm	in.

4,74	19	7 ¹ / ₂	43.140.001
-------------	----	-------------------------------	-------------------



Apfelentkerner

apple piercer

mit schwarzem Kunststoffgriff /
with black plastic handle

Edelstahl rostfrei / stainless steel

Länge	length
cm	in.

2,77	16	6 ¹ / ₄	43.140.002
-------------	----	-------------------------------	-------------------



Kartoffelausstecher

potatoe sticker

mit schwarzem Kunststoffgriff /
with black plastic handle

Edelstahl rostfrei / stainless steel

∅	∅
cm	in.

4,79	2,2	3/4
4,79	1,5	1/2

43.140.007
43.140.009



Kartoffelausstecher

potatoe sticker

doppelseitig, mit schwarzem Kunststoffgriff, 2,2 + 2,5 cm /
two-sided with black plastic handle, 2,2 + 2,5 cm

7,57 Edelstahl rostfrei / stainless steel

43.140.008



NEU

Kartoffelausstecher

potatoe sticker

oval, mit schwarzem Kunststoffgriff /
oval, with black plastic handle

Edelstahl rostfrei / stainless steel

∅	∅
cm	in.

4,79	2,5	1
-------------	-----	---

43.140.005



Pellkartoffelgabel

potatoe in the skin - peel fork

mit schwarzem Kunststoffgriff /
with black plastic handle

2,62 Edelstahl rostfrei / stainless steel

43.140.013

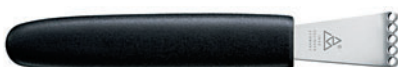

Zitronenschaber

lemon scraper

mit schwarzem Kunststoffgriff /
with black plastic handle

4,39 Edelstahl rostfrei / stainless steel

43.140.040



Austernbrecher

oyster crusher

mit schwarzem Kunststoffgriff genietet /
with black plastic handle riveted

21,50 Edelstahl rostfrei / stainless steel

43.140.035



Trüffelhobel

truffle-plainer

mit schwarzem Kunststoffgriff /
with black plastic handle

Edelstahl rostfrei / stainless steel

Länge	length
cm	in.

26,50 15 6

43.140.046



Ingwer/Zitronenhobel

ginger/lemon-plainer

mit schwarzem Kunststoffgriff /
with black plastic handle

12,56 Edelstahl rostfrei / stainless steel

43.140.047

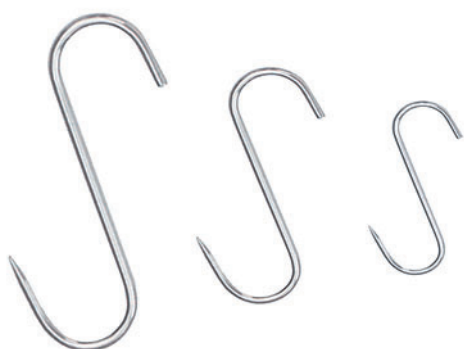

Fleischhaken

meat hook

schwere Qualität, Stärke 5 mm /
extra heavy gauge

Länge	length
cm	in.

0,68	12	4 ³ / ₄	41.275.050
0,75	14	5 ¹ / ₂	41.275.051
0,81	16	6 ¹ / ₄	41.275.052
1,14	18	7	41.275.053



Kochlöffelsatz-Ahorn

spoon-set

5-tlg., 24 - 40 cm /

5 pcs., 9 1/2 - 15 3/4 in.

3,86 Ahorn / maple

45.101.002



Kochlöffel-Ahorn

kitchenspoon

Ahorn / maple

Länge	length
cm	in.

1,13 40 15³/₄

0,98 35 13³/₄

1,47 45 17³/₄

45.101.003

45.101.005

45.101.004



Kochlöffel-Ahorn

spoon

oval

Ahorn / maple

Länge	length
cm	in.

0,84 30 11³/₄

45.101.062



Kochlöffel-Ahorn

spoon

spitz /
pointed

Ahorn / maple

Länge	length
cm	in.

1,19 40 15³/₄

0,84 30 11³/₄

45.101.079

45.101.081



Rührspaten-Buche

stir spatula

Keulenform /
clubbform

Buche / beech

Länge	length
cm	in.

2,94 50 19³/₄

45.101.019



Küchenlöffel-Buche

canteen kitchenspoon

rund /
round

Buche / beech

Länge	length
cm	in.

3,40	60	23 ¹ / ₂
6,66	80	31 ¹ / ₂

45.101.012
45.101.014



Löffelbecher

spoon cup

hochglänzend, innen poliert, schwere Qualität /
high gloss, polished inside, heavy quality

Edelstahl 18/10 / stainless 18/10

Ø	Ø	Höhe	height
cm	in.	cm	in.

16,98	9	3 ¹ / ₂	9,5	3 ³ / ₄
--------------	---	-------------------------------	-----	-------------------------------

41.275.013



Eis-Dipper

Stöckel

ice cream dipper

Aluminium lebensmittelecht / aluminium food safe

		Ø	Ø
		cm	in.
17,74	1/20	5,6	2 ¹ / ₄
17,73	1/24	5,1	2
17,73	1/30	4,9	2

45.214.073

45.214.074

45.214.075



Eisportionierer

Stöckel

ice cream scooper

blauer Kunststoffgriff /
blue plastic handle

Edelstahl 18/10 / stainless 18/10

		Ø	Ø
		cm	in.
24,17	1/20	5,6	2 ¹ / ₄
24,17	1/50	4,3	1 ³ / ₄

45.215.001

45.215.005



Eisportionierer Stöckel

ice cream scooper

Griff massiv Messing, verchromt /
brass handle, chrome plated

Edelstahl 18/10 / stainless 18/10

		Ø cm	Ø in.	
24,67	1/10	7	2 ³ / ₄	45.215.010
23,76	1/12	6,7	2 ³ / ₄	45.215.012
23,76	1/16	5,9	2 ¹ / ₄	45.215.016
23,76	1/20	5,6	2 ¹ / ₄	45.215.020
23,76	1/24	5,1	2	45.215.021
23,76	1/30	4,9	2	45.215.030
23,76	1/40	4,5	1 ³ / ₄	45.215.040
23,76	1/50	4,3	1 ³ / ₄	45.215.050
23,76	1/60	4	1 ¹ / ₂	45.215.051
23,76	1/70	3,5	1 ¹ / ₂	45.215.053
23,76	1/100	3	1 ¹ / ₄	45.215.054
24,67	1/8	8	3 ¹ / ₄	45.215.055
24,67	1/4	10	4	45.215.057



Eisportionierer Stöckel

ice cream scooper

Schale oval, Griff massiv Messing, verchromt /
oval bowl, brass handle, chrome plated

Edelstahl 18/10 / stainless 18/10

		Länge cm	length in.	Breite cm	width in.	
25,58	1/20	7	2 ³ / ₄	5,2	2	45.215.082
25,58	1/30	6	2 ¹ / ₄	4,3	1 ³ / ₄	45.215.080
25,58	1/40	5,7	2 ¹ / ₄	3,8	1 ¹ / ₂	45.215.081



Dosenöffner

can opener

schwarz lackiert, mit Kapselheber /
black coated, with bottle opener

5,84

45.223.004





Dosenöffner

can opener

schwere Qualität /
heavy quality

Edelstahl 18/10 / stainless 18/10

Länge	length
cm	in.

5,26	20	7 ³ / ₄
-------------	----	-------------------------------

41.274.035



Dosenöffner

can opener

mit neuartigem Schneid-System /
with new cutting-system

13,91

45.223.002



Fruchtsaftpresse

juicer

16,46 Aluminium beschichtet / aluminium coated

45.238.003



Spätzlepresse

spaetzle press

mit Rundloch /
with rounded hole

Aluminium beschichtet / aluminium coated

Länge	length
cm	in.

24,87	42	16 ¹ / ₂
--------------	----	--------------------------------

45.238.004



Spätzle/Kartoffelpresse

spaetzle press

mit 3 auswechselbaren Einsätzen /
with 3 interchangeable attachments

Edelstahl 18/10 / stainless 18/10

	Ø cm	Ø in.	Inhalt Ltr.	cap. oz.	Länge cm	length in.	
51,74	8	3 ¹ / ₄	0,4	13,52	36	14 ¹ / ₄	41.270.004



NEU

Kartoffelpresse

potato press

mit 2,5 mm-Lochung, extra schwere Ausführung /
with 2,5 mm punching, specially heavy execution

Edelstahl 18/10 / stainless 18/10

	Länge cm	length in.	Größe cm	size in.	
52,52	33	13 ¹ / ₄	10,5 x 10,5	4 ¹ / ₄ x 4 ¹ / ₄	41.271.036



Apfel-Birnteiler

apple-pear-piercer

8,07 Aluminium beschichtet / aluminium coated

45.238.002



Eiersechstler

egg sixer

Aluminium beschichtet / aluminium coated

	Länge cm	length in.	
7,59	18,8	7 ¹ / ₂	45.238.005



Eierteiler

egg-cutter

9,87 Aluminium-Guss / cast aluminium

45.238.006



Eierteiler

egg-cutter

für runde und ovale Scheiben /
for round and oval disks

6,83 Aluminium beschichtet, Drähte rostfreier Edelstahl /
aluminium coated, wires stainless steel

45.238.069



Eierbecher

eggcup

rund, mit Löffelablage /
round, with spoon tray

Edelstahl rostfrei / stainless steel

Ø	Ø
cm	in.

0,81 8,5 3 1/4

41.274.064



Pfannenwender

spatula

schwarz, polyamid /
black polyamid

Klingenstahl / blade steel

Länge	length
cm	in.

2,71 28 11

45.238.008



Küchenfreund

kitchenaid

Aluminium-Guss / cast aluminium

Länge	length
cm	in.

2,77	26,5	10 ¹ / ₂
-------------	------	--------------------------------

45.238.012



Doppelwender

double-spatula

Polyamid schwarz, bis 240 Grad hitzebeständig /
polyamid black, up to 240 deg. heat-resistant

Klingenstahl / blade steel

Länge	length
cm	in.

6,17	30	11 ³ / ₄
-------------	----	--------------------------------

45.238.014



Dosenlocher

can piercer

Schwarzer Griff aus Polypropylen, Dorn rostfreier Stahl /
black handle made of polypropylen, spike stainless steel

Länge	length
cm	in.

0,91	10	4
-------------	----	---

45.238.017



Knoblauchpresse

garlic squeezer

Aluminium beschichtet / aluminium coated

Länge	length
cm	in.

4,34	15,2	6
-------------	------	---

45.238.073



Fleischhammer

meat-hammer

mit zwei verschiedenen Schlagflächen, grob/fein /
with two different striking-plates, raw/fine

7,05 Aluminium beschichtet / aluminium coated

45.238.021



Steakhammer

steak-hammer

extra stabile Ausführung mit zwei verschiedenen Schlagflächen,
Mürbung/Steaken /
extra solid design with two different striking-plates mellowing/steaking

18,28 Aluminium beschichtet / aluminium coated

45.238.022



Mozzarella/Pellkartoffelschneider

mozzarella/jacket potato cutter

8,05 Aluminium beschichtet, Schneidedrähte rostfreier Edelstahl /
aluminium coated, cutting wires stainless steel

45.238.015

NEU



Tomatenstrunckentferner

tomatoe-shark

Edelstahl rostfrei / stainless steel

Länge	length
cm	in.
11,5	4 1/4

4,69

45.164.001



Sieb Kunststoff

strainer

lebensmittelecht /
food safe

Kunststoff / plastics

	Ø cm	Ø in.	Höhe cm	height in.	
2,57	27	10 ³ / ₄	11	4 ¹ / ₄	

46.101.020



Seiher-Kunststoff

strainer, round

mit 2 Griffen, rund /
with 2 handles

Kunststoff weiss / plastic white

	Ø cm	Ø in.	
8,43	36	14 ¹ / ₄	

46.127.020



Dose-Kunststoff

can

mit Griffdeckel /
with grip lid

Kunststoff / plastics

	Inhalt Ltr.	cap. oz.	Breite cm	width in.	Höhe cm	height in.	Tiefe cm	depth in.	
6,11	3	101,4	17	6 ³ / ₄	21	8 ¹ / ₄	14	5 ¹ / ₂	46.127.063



Schüssel-Kunststoff

kitchen bowl

rund, weiß /
round

Kunststoff weiss / plastic white

	Ø cm	Ø in.	
0,96	16	6 ¹ / ₄	46.101.040
1,24	20	7 ³ / ₄	46.101.041
1,63	24	9 ¹ / ₂	46.101.042
2,08	28	11	46.101.043
2,41	32	12 ¹ / ₂	46.101.044
2,69	36	14 ¹ / ₄	46.101.045



Messbecher

measure

mit ml-Einteilung-Skala /
graduated in ml

Kunststoff / plastics

	Inhalt Ltr.	cap. oz.	
2,29	0,5	16,9	46.127.015
2,87	1	33,8	46.127.016
6,46	2	67,6	46.127.017
8,71	3	101,4	46.127.040
12,95	5	169	46.127.097



Messbecher

measure

mit **blauer** ml-Einteilungs-Skala /
graduated in ml **blue**

Kunststoff blau / plastic blue

	Inhalt Ltr.	cap. oz.	
2,97	0,5	16,9	46.128.074
3,61	1	33,8	46.128.073
7,10	2	67,6	46.128.072
9,49	3	101,4	46.128.071



Kochlöffel-Kunststoff

cooking spoon

rund, weiß /
round

Melamin, weiss / melamine, white

	Länge cm	length in.	
1,09	31	12 ¹ / ₄	46.125.044
2,79	38	15	46.125.040
4,22	45	17 ³ / ₄	46.125.041
6,58	60	23 ¹ / ₂	46.125.042



Kochlöffel-Kunststoff

cooking spoon

spitz /
pointed

Melamin, weiss / melamine, white

	Länge cm	length in.	
1,09	31	12 ¹ / ₄	46.125.045



Kochlöffel-Kunststoff

cooking spoon

Rundloch, spitz /
rounded hole, pointed

Melamin, weiss / melamine, white

	Länge cm	length in.	
1,09	31	12 ¹ / ₄	46.125.046



Mehlschaufel

flour scoop

lebensmittelecht /
food safe

Kunststoff weiss / plastic white

	Inhalt Ltr.	cap. oz.	Länge cm	length in.	
3,26	0,25	8,45	26	10 ¹ / ₄	46.127.053
4,82	0,5	16,9	31,5	12 ¹ / ₂	46.127.052

Kunststoff weiss transparent / transparent plastic white

	Inhalt Ltr.	cap. oz.	Länge cm	length in.	
5,58	1	33,8	35	13 ³ / ₄	46.127.056



Backhandschuhe

baker's gloves

1 Paar, spezial Baumwollgewebe, Innenhand und Daumen verstärkt /
1 pair, special cotton fabric, inside hand and thumb reinforced

Baumwolle / cotton

Länge cm	length in.	Breite cm	width in.	
7,76 27	10 ³ / ₄	15	6	46.128.005



Backhandschuhe

baker's gloves

besonders kräftige Ausführung, 1 Paar, spezial Baumwollgewebe, Innenhand
und Daumen verstärkt, bis 240° C getestet /
extra heavy duty version, 1 pair, special cotton fabric, inside hand and
thumb reinforced, tested up to 240° C.

Baumwolle / cotton

Länge cm	length in.	Breite cm	width in.	
11,03 31	12 ¹ / ₄	14	5 ¹ / ₂	46.128.007



Gewürzkasten

condiment box

mit 4 Einsätzen aus Polypropylen /
4 inserts made out of polypropylene

Edelstahl 18/10 / stainless 18/10

Größe cm	size in.	
15,36 30 x 8,5 x 14	11 ³ / ₄ x 3 ¹ / ₄ x 5 ¹ / ₂	41.271.017



Rührblitz
WMF "Profi Plus"
 flexi whisk

Cromargan / stainless 18/10

Länge cm length in.

12,32	27	10 ³ / ₄	60.849.052
12,97	32	12 ¹ / ₂	60.849.119
16,22	36	14 ¹ / ₄	60.849.051



Rührbesen
 whisk

16 Drähte, 2,2 mm /
 16 wires, 2,2 mm

Edelstahl 18/10 / stainless 18/10

Länge cm length in.

4,24	25	9 ³ / ₄	41.270.058
4,52	30	11 ³ / ₄	41.270.059
5,26	35	13 ³ / ₄	41.270.060
6,07	40	15 ³ / ₄	41.270.061
6,47	45	17 ³ / ₄	41.270.043
7,28	50	19 ³ / ₄	41.270.044



Schneebesen
 whisk

14 Drähte, 1,4 mm /
 14 wires, 1,4 mm

Edelstahl 18/10 / stainless 18/10

Länge cm length in.

3,22	20	7 ³ / ₄	41.301.006
3,56	25	9 ³ / ₄	41.310.011
4,06	30	11 ³ / ₄	41.310.012



Schneebesen
 whisk

12 Drähte /
 12 wires

Edelstahl 18/10 / stainless 18/10

Länge cm length in.

3,37	30	11 ³ / ₄	41.351.031
3,61	35	13 ³ / ₄	41.351.032
4,13	40	15 ³ / ₄	41.351.033
4,37	45	17 ³ / ₄	41.351.034



Schlagbesen

Rösle

whisk

24 Drähte, mit Aufhängeschlaufe /
24 wires. With hanging loop

	Länge cm	length in.	
14,44	32	12 ¹ / ₂	41.228.093
15,41	37	14 ¹ / ₂	41.228.094
13,81	27	10 ³ / ₄	41.228.095



Kesselbesen

sauce pan whisk

16 Drähte /
16 wires

Edelstahl 18/10 / stainless 18/10

	Länge cm	length in.	
37,-	95	37 ¹ / ₂	41.302.003*
63,41	135	53 ¹ / ₄	41.302.004**

* 2,5 mm
** 3,0 mm



Servierlöffel

serving spoon

ergonomischer rutschfester Griff, geschlossen, hitzebeständig bis 120°C /
ergonomically non-slip designed handle, closed, heat resistant up to 120°C

Edelstahl 18/10 / stainless 18/10

	Länge cm	length in.	
4,24	34	13 ¹ / ₂	46.248.116



Servierlöffel

serving spoon

ergonomischer rutschfester Griff, gelocht, hitzebeständig bis 120°C /
ergonomically non-slip designed handle, perforated, heat resistant up to 120°C

Edelstahl 18/10 / stainless 18/10

	Länge cm	length in.	
4,46	34	13 ¹ / ₂	46.248.117



Fleischgabel

meat fork

mit ergonomischem, rutschfesten Griff, hitzebeständig bis 120°C /
ergonomically non-slip designed handle, heat resistant up to 120°C

Edelstahl 18/10 / stainless 18/10

Länge	length
cm	in.

4,46	34	13 ¹ / ₂
-------------	----	--------------------------------

46.248.118



Bratenwender

spatula

mit ergonomischem, rutschfesten Griff, hitzebeständig bis 120°C /
ergonomically non-slip designed handle, heat resistant up to 120°C

Edelstahl 18/10 / stainless 18/10

Länge	length
cm	in.

5,03	36	14 ¹ / ₄
-------------	----	--------------------------------

46.248.119



Schöpflöffel

kitchen ladle

mit ergonomischem, rutschfesten Griff, hitzebeständig bis 120°C /
ergonomically non-slip designed handle, heat resistant up to 120°C

Edelstahl 18/10 / stainless 18/10

Inhalt	cap.	Länge	length
Ltr.	oz.	cm	in.

4,79	0,15	5,07	34	13 ¹ / ₂
-------------	------	------	----	--------------------------------

46.248.120



Schöpflöffel

Rösle

kitchen ladle

rundum Schüttrand /
pouring rim all around

Edelstahl 18/10 / stainless 18/10

Ø	Ø	Inhalt	cap.	Länge	length
cm	in.	Ltr.	oz.	cm	in.

8,10	6	2 ¹ / ₄	0,05	1,69	34	13 ¹ / ₂	41.228.006
9,98	8	3 ¹ / ₄	0,12	4,056	37	14 ¹ / ₂	41.228.008
11,76	9	3 ¹ / ₂	0,15	5,07	40	15 ³ / ₄	41.228.009
13,63	10	4	0,25	8,45	42	16 ¹ / ₂	41.228.010
18,08	12	4 ³ / ₄	0,40	13,52	46	18	41.228.012



Schöpflöffel

Rösle

kitchen ladle

kurz, rundum Schüttrand /
short, pouring rim all around

Edelstahl 18/10 / stainless 18/10

	Ø cm	Ø in.	Inhalt Ltr.	cap. oz.	Länge cm	length in.	
15,51	7	2 ³ / ₄	0,07	2,366	27,5	10 ³ / ₄	41.210.007
15,51	8	3 ¹ / ₄	0,11	3,718	30	11 ³ / ₄	41.210.008
15,51	9	3 ¹ / ₂	0,16	5,408	32	12 ¹ / ₂	41.210.009
15,51	10	4	0,22	7,436	34,5	13 ¹ / ₂	41.210.010



Schöpflöffel

kitchen ladle

Edelstahl 18/10 / stainless 18/10

	Ø cm	Ø in.	Inhalt Ltr.	cap. oz.	Länge cm	length in.	
4,13	6,5	2 ¹ / ₂	0,07	2,366	30	11 ³ / ₄	41.370.001
5,82	8	3 ¹ / ₄	0,12	4,056	32	12 ¹ / ₂	41.370.002
6,29	9	3 ¹ / ₂	0,2	6,76	33	13	41.370.003
7,31	10	4	0,25	8,45	35	13 ³ / ₄	41.370.004
9,27	12	4 ³ / ₄	0,5	16,9	40	15 ³ / ₄	41.370.005
12,90	14	5 ¹ / ₂	0,75	25,35	44	17 ¹ / ₄	41.370.006
14,47	16	6 ¹ / ₄	1	33,8	47	18 ¹ / ₂	41.370.007



Schöpflöffel

kitchen ladle

kurz /
short

Edelstahl 18/10 / stainless 18/10

	Ø cm	Ø in.	Inhalt Ltr.	cap. oz.	Länge cm	length in.	
6,30	7	2 ³ / ₄	0,08	2,704	22	8 ³ / ₄	41.370.021
6,83	8	3 ¹ / ₄	0,12	4,056	22	8 ³ / ₄	41.370.022
7,54	9	3 ¹ / ₂	0,2	6,76	24	9 ¹ / ₂	41.370.023
8,38	10	4	0,25	8,45	24	9 ¹ / ₂	41.370.024



Saucenlöffel

Rösle

gravy spoon

Edelstahl 18/10 / stainless 18/10

	Länge cm	length in.	Breite cm	width in.	Gesamtlänge cm	total length in.	
15,51	6	2 ¹ / ₄	8	3 ¹ / ₄	25	9 ³ / ₄	41.210.028



Schaumlöffel

Rösle

skimming ladle

flach /
flat

Edelstahl 18/10 / stainless 18/10

	∅ cm	∅ in.	Länge cm	length in.	
9,09	8	3 ¹ / ₄	40	15 ³ / ₄	41.228.028
9,17	10	4	41	16 ¹ / ₄	41.228.029
11,76	12	4 ³ / ₄	45	17 ³ / ₄	41.228.032
13,55	14	5 ¹ / ₂	50	19 ³ / ₄	41.228.034
19,52	16	6 ¹ / ₄	54	21 ¹ / ₄	41.228.036



Schaumlöffel

Rösle

skimming ladle

flach, grob gelocht /
flat, gross punched

Edelstahl 18/10 / stainless 18/10

	∅ cm	∅ in.	Länge cm	length in.	
15,51	10	4	32	12 ¹ / ₂	41.210.020
15,51	12	4 ³ / ₄	35	13 ³ / ₄	41.210.022



Schaumlöffel

Rösle

skimming ladle

flach, fein gelocht /
flat, small holes

Edelstahl 18/10 / stainless 18/10

	∅ cm	∅ in.	Länge cm	length in.	
15,51	12	4 ³ / ₄	35	13 ³ / ₄	41.210.026



Schaumlöffel

skimming ladle

flach /
flat

Edelstahl 18/10 / stainless 18/10

	∅ cm	∅ in.	Länge cm	length in.	
4,04	8	3 ¹ / ₄	29	11 ¹ / ₂	41.370.010
5,12	10	4	32	12 ¹ / ₂	41.370.011
5,94	12	4 ³ / ₄	35	13 ³ / ₄	41.370.012
7,69	14	5 ¹ / ₂	38	15	41.370.013
9,08	16	6 ¹ / ₄	41	16 ¹ / ₄	41.370.014
11,55	18	7	42,5	16 ³ / ₄	41.370.015
16,15	20	7 ³ / ₄	44,5	17 ¹ / ₂	41.370.016



Pfannenschaufel

Rösle

lifter

glatt /
plain

Edelstahl 18/10 / stainless 18/10

	Länge cm	length in.	Breite cm	width in.	Gesamtlänge cm	total length in.	
15,51	10,5	4 ¹ / ₄	7,5	3	33	13	41.210.034



Pfannenschaufel

Rösle

lifter

gelocht /
punched

Edelstahl 18/10 / stainless 18/10

	Länge cm	length in.	Breite cm	width in.	Gesamtlänge cm	total length in.	
12,03	13,5	5 ¹ / ₄	11	4 ¹ / ₄	49	19 ¹ / ₄	41.228.049



Pfannenwender

Rösle

lifter

geschlitzt /
slitted

Edelstahl 18/10 / stainless 18/10

	Länge cm	length in.	Breite cm	width in.	Gesamtlänge cm	total length in.	
15,51	11	4 ¹ / ₄	7	2 ³ / ₄	34	13 ¹ / ₂	41.210.083



Fischheber

fish slice

gelocht /
punched

Edelstahl 18/10 / stainless 18/10

	Länge cm	length in.	
9,08	34	13 ¹ / ₂	41.370.032



Spaghettiheber

Rösle

spaghetti lifter

Edelstahl 18/10 / stainless 18/10

	Ø cm	Ø in.	Länge cm	length in.	
15,51	7	2 ³ / ₄	29,5	11 ¹ / ₂	41.210.037



Fleischgabel

Rösle

kitchen fork

Edelstahl 18/10 / stainless 18/10

Länge	length
cm	in.

15,51	34	13 ¹ / ₂
--------------	----	--------------------------------

41.210.038



Giesslöffel

Rösle

pouring ladle

längs /
lengthwise

Edelstahl 18/10 / stainless 18/10

Länge	length
cm	in.

15,51	31,5	12 ¹ / ₂
--------------	------	--------------------------------

41.210.039



Gemüselöffel

Rösle

vegetable serving spoon

geloht /
punched

Edelstahl 18/10 / stainless 18/10

Länge	length
cm	in.

15,51	31,5	12 ¹ / ₂
--------------	------	--------------------------------

41.210.041



Kipp-Pfannenschaufel

Rösle

tilting ladle

Edelstahl 18/10 / stainless 18/10

Länge	length	Breite	width	Gesamtlänge	total length
cm	in.	cm	in.	cm	in.

24,50	18	7	14	5 ¹ / ₂	44	17 ¹ / ₄	41.228.057
--------------	----	---	----	-------------------------------	----	--------------------------------	-------------------



Kipp-Pfannenschaufel

Rösle

tilting ladle

Edelstahl 18/10 / stainless 18/10

Länge	length
cm	in.

24,50	65	25 ¹ / ₂
--------------	----	--------------------------------

41.228.047



Kipp-Pfannenschaufel

tilting ladle

Edelstahl 18/10 / stainless 18/10

	Länge cm	length in.	Breite cm	width in.	Gesamtlänge cm	total length in.	
6,93	12	4 ³ / ₄	10	4	38	15	41.370.030



Backschaufel

Rösle

tilting ladle

Edelstahl 18/10 / stainless 18/10

	Länge cm	length in.	Breite cm	width in.	Gesamtlänge cm	total length in.	
12,03	13,5	5 ¹ / ₄	11	4 ¹ / ₄	49	19 ¹ / ₄	41.228.053



Back- u. Fritierlöffel

basting spoon

Edelstahl 18/10 / stainless 18/10

	Ø cm	Ø in.	Länge cm	length in.	
12,31	14	5 ¹ / ₂	40	15 ³ / ₄	41.303.005
15,39	18	7	40	15 ³ / ₄	41.303.004
17,13	20	7 ³ / ₄	40	15 ³ / ₄	41.303.001
20,08	24	9 ¹ / ₂	40	15 ³ / ₄	41.303.002
22,75	26	10 ¹ / ₄	40	15 ³ / ₄	41.303.003



Wender-Kunststoff

lifter

Melamin, weiss / melamine, white

	Länge cm	length in.	
1,24	26,5	10 ¹ / ₂	46.125.047



Grillzange

grill tongs

Edelstahl 18/10 / stainless 18/10

	Länge cm	length in.	
35,57	53	20 ³ / ₄	41.271.013



Zange-Mehrzweck

serving tongs

Edelstahl 18/10 / stainless 18/10

Länge	length
mm	in.

2,84 230

9

41.274.066



Zange-Spaghetti

pasta serving tong

Edelstahl rostfrei / stainless steel

Länge	length
mm	in.

2,43 200

7³/₄

41.274.063



Küchenzange

kitchen tongs

Edelstahl rostfrei / stainless steel

Länge	length
mm	in.

10,05 280

11

43.138.061



Zange-Allzweck

Lurch "Tim Mälzer"

all purpose tongs

Länge	length
cm	in.

11,72 30,5

12

41.240.001

9,08 24

9¹/₂

41.240.002



Zange-Allzweck

salad serving tong

Edelstahl rostfrei / stainless steel

Länge	length
mm	in.

2,10 240

9¹/₂

41.271.024



Universalzange, grün

multipurpose tong

mit grünem Dura Cool- Kunststoffgriff /
with green dora cool plastic handle

Gesamtlänge	total length
cm	in.

7,39 30,5

12

46.083.024



Universalzange, gelb

multipurpose tong

mit gelbem Dura Cool- Kunststoffgriff /
with yellow dora cool plastic handle

Gesamtlänge	total length
cm	in.

7,39 30,5

12

46.083.023



Universalzange, blau

multipurpose tong

mit blauem Dura Cool- Kunststoffgriff /
with blue dora cool plastic handle

Gesamtlänge	total length
cm	in.

7,39 30,5

12

46.083.022



Universalzange, rot

multipurpose tong

mit rotem Dura Cool- Kunststoffgriff /
with red dora cool plastic handle

Gesamtlänge	total length
cm	in.

7,39 30,5

12

46.083.021



Universalzange

multipurpose tong

mit Nylonkopf /
with nylon header

Edelstahl rostfrei / stainless steel

Länge	length	Länge
mm	in.	cm

2,69 300

11³/₄

30

41.351.016



**Seiher
Rösle**
strainer

konisch /
conical

Edelstahl 18/10 / stainless 18/10

Ø	Ø
cm	in.
26,65	24
29,85	28
	9 ¹ / ₂
	11

41.226.076
41.226.077



**Seiher
Rösle**
strainer

2 Griffe /
2 handles

Edelstahl 18/10 / stainless 18/10

Ø	Ø
cm	in.
58,81	40
70,39	44
79,30	54
	15 ³ / ₄
	17 ¹ / ₄
	21 ¹ / ₄

41.226.069
41.226.072
41.226.073

NEU



Seiher
strainer

seidenmatt poliert, mit angeschweißtem Bodenring, 3 mm Seiten-/
Bodenlochung, extra schwere Qualität /
satin polished finish, with welded foot, 3 mm holes in sides and,
extra heavy gauge

Edelstahl 18/10 / stainless 18/10

Ø	Ø	Höhe	height
cm	in.	cm	in.
114,81	45	18	25
			10

41.270.035



Seiher-Pommes
french fries strainer

mit abnehmbarer Schale /
with removable bowl

Edelstahl 18/8-18/10 / stainless steel 18/8 - 18/10

Ø	Ø	Höhe	height
cm	in.	cm	in.
30,29	40	15 ³ / ₄	20
			7 ³ / ₄

41.351.064



Durchschlag

sieve

2 Griffe /

2 handles

Edelstahl 18/10 / stainless 18/10

Ø

cm

Ø

in.

82,88

40

15³/₄

41.274.028



Eimer

bucket

ohne Bodenreifen, 1Ltr.-Skalierung /

without base rim, litre graduation

Edelstahl 18/10 / stainless 18/10

Inhalt

Ltr.

cap.

oz.

34,77

10

338

41.268.001

42,85

15

507

41.268.005



Eimer

bucket

mit offenem Bodenreifen, 1Ltr.-Skalierung /

with open base rim, litre graduation

Edelstahl 18/10 / stainless 18/10

Inhalt

Ltr.

cap.

oz.

42,04

10

338

41.268.003

51,74

15

507

41.268.004



Küchensieb

kitchen sieve

Edelstahl 18/10 / stainless 18/10

Ø

cm

Ø

in.

2,52

7

2³/₄

41.314.011

4,14

10

4

41.314.012



Küchensieb

kitchen sieve

Edelstahl 18/10 / stainless 18/10

	Ø cm	Ø in.	
6,40	12	4 ³ / ₄	41.314.015
7,87	14	5 ¹ / ₂	41.314.016
9,83	16	6 ¹ / ₄	41.314.017
14,21	20	7 ³ / ₄	41.314.018



Passiersieb

strainer

runde Form, feines Gewebe /
round, fine reinforcement

Edelstahl 18/10 / stainless 18/10

	Ø cm	Ø in.	Inhalt Ltr.	cap. oz.	Stiellänge cm	length of handle in.	
8,89	14	5 ¹ / ₂	0,4	13,52	15	6	41.271.080
9,87	16	6 ¹ / ₄	1	33,8	16	6 ¹ / ₄	41.271.081
14,55	22	8 ³ / ₄	2	67,6	17	6 ³ / ₄	41.271.082
15,77	26	10 ¹ / ₄	3,5	118,3	17	6 ³ / ₄	41.271.084



Passier- u. Brühsieb

strainers and scalding colanders

Siebeinsätze austauschbar /
Filter insets exchangeably

Edelstahl 18/10 / stainless 18/10

	Ø cm	Ø in.	Maschenweite/mash size mm	Gewebe	Gewebe engl.	
36,55	26	10 ¹ / ₄	1,5	mittel	medium	41.313.014
44,96	30	11 ³ / ₄	1,5	mittel	medium	41.313.012
57,62	30	11 ³ / ₄	0,4	fein	tight	41.313.019



Spitzsieb

sauce sieve

mit Flachgriff /
flat handle

Edelstahl 18/10 / stainless 18/10

	Ø cm	Ø in.	Inhalt Ltr.	cap. oz.	
7,11	14	5 ¹ / ₂	0,5	16,9	41.271.010
11,32	18	7	1,2	40,56	41.271.012
12,13	20	7 ³ / ₄	1,5	50,7	41.271.015
12,94	23	9	2,5	84,5	41.271.014
20,21	27	10 ³ / ₄	4,5	152,1	41.271.018



Gazesieb

mesh sieve

mit Flachgriff /
flat handle

Edelstahl 18/10 / stainless 18/10

	Ø cm	Ø in.	Inhalt Ltr.	cap. oz.	
34,37	19,5	7 ³ / ₄	1,4	47,32	41.271.019
38,81	23	9	2,5	84,5	41.271.020



Pizzablech

pizza sheet

Blaublech, mit gebördeltem Rand, nicht spülmaschinengeeignet /
bluesheet, with flanged edge, not dishwasher-suitably

	Ø cm	Ø in.	
3,07	28	11	41.274.009
1,78	19	7 ¹ / ₂	41.274.061
2,31	24,5	9 ³ / ₄	41.274.070
3,88	34	13 ¹ / ₂	41.274.101



Pizzaschaufel

pizza shovel

Aluminium / aluminium

	Länge cm	length in.	Breite cm	width in.	Gesamtlänge cm	total length in.	
6,77	24	9 ¹ / ₂	17	6 ³ / ₄	51	20	41.351.060



Parmesanreibe

parmesan grater

mit Auffangbehälter /
with catchment tray

Edelstahl 18/10 / stainless 18/10

	Größe cm	size in.	
6,88	20 x 10,5 x 15	8 x 4 ¹ / ₄ x 6	41.271.033



Menage-Parmesan

menage-parmesan

rund, inkl. Löffel /
round, incl. spoon

	Ø cm	Ø in.	Breite cm	width in.	
9,59	10,5	4 ¹ / ₄	7	2 ³ / ₄	46.248.110



Zitronenschnitzelpresse

lemon squeezer

0,71 Edelstahl 18/10 / stainless 18/10

41.271.057



Zitronenpresse

lemon squeezer

2-tlg. /
2 pcs.

8,09 Edelstahl 18/10 / stainless 18/10

41.271.059



Massbecher

measure

Edelstahl 18/10 / stainless 18/10

	Inhalt Ltr.	cap. oz.	
8,32	0,5	16,9	41.320.097
10,84	1	33,8	41.320.098



Mass

measure

mit Fuss, innen graduiert /
with base, inside graduated

Edelstahl 18/10 / stainless 18/10

	Inhalt Ltr.	cap. oz.	Höhe cm	height in.	
8,89	1	33,8	14	5 1/2	41.274.001
14,55	1,5	50,7	16	6 1/4	41.274.023
16,98	2	67,6	20	7 3/4	41.274.024



Trichter

funnel

Edelstahl 18/10 / stainless 18/10

	Ø cm	Ø in.	Inhalt Ltr.	cap. oz.	Durchlauf cm	throughput in.	
9,31	9	3 1/2	0,1	3,38	1,5	1/2	41.274.011
10,92	11	4 1/4	0,25	8,45	1,5	1/2	41.274.012
14,55	14	5 1/2	0,4	13,52	2,2	3/4	41.274.013
16,98	19	7 1/2	1	33,8	2,2	3/4	41.274.014



Trichter Kunststoff

funnel

lebensmittelecht /
food safe

Kunststoff / plastics

	Ø cm	Ø in.	
0,79	8	3 1/4	46.101.028
1,01	10	4	46.101.029
1,07	12	4 3/4	46.101.027
1,35	14	5 1/2	46.101.030
1,57	16	6 1/4	46.101.026



Teller cloche

plate cover

aus Polypropylen, weiß, mit Griffloch, Spülmaschinenfest und Mikrowellen
geeignet /
polypropylene, white, with handle hole, Dishwasher celebration and
microwave-suitably

	Ø cm	Ø in.	Höhe cm	height in.	
3,45	27	10 3/4	6	2 1/4	41.352.013



Rohkostreibe

grater for raw fruit and vegetables

Edelstahl 18/10 / stainless 18/10

Höhe	height
cm	in.

2,44	20	7 ³ / ₄
-------------	----	-------------------------------

41.351.065



Rohkostreibe

grater for raw fruit and vegetables

Edelstahl 18/10 / stainless 18/10

Höhe	height
cm	in.

6,88	20	7 ³ / ₄
-------------	----	-------------------------------

41.274.021



Muskatreibe

nutmeg grater

Edelstahl 18/10 / stainless 18/10

Gesamtlänge	total length
cm	in.

1,14	15	6
-------------	----	---

41.351.009



Teekugel

tea ball

Edelstahl 18/10 / stainless 18/10

Ø	Ø
cm	in.

15,43	15	6
--------------	----	---

41.320.090



Besteck-Köcher, Kunststoff

flatware case

passend zu Besteckbehälter 41.270.008 /
suitable for cutlery 41.270.008

0,93 Kunststoff weiss / plastic white

41.351.010



Besteck-Köcher, Edelstahl

cutlery quiver

passend zu Besteckbehälter 41.270.008 /
suitable for cutlery container 41.270.008

Edelstahl 18/10 / stainless 18/10

Ø	Ø	Höhe	height
cm	in.	cm	in.
10	4	13,5	5 ¹ / ₄

4,85

41.271.037

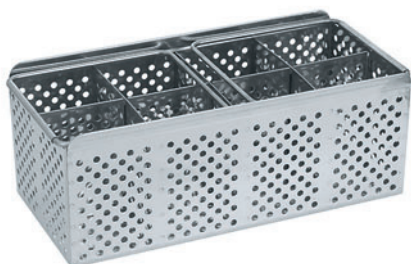

Besteck-Spülkorb

flatware - rinse case

8 Fächer /

8 trays

Edelstahl 18/10 / stainless 18/10

Größe	size
cm	in.
32,5 x 15 x 12,5	12 ³ / ₄ x 6 x 5

96,21

41.275.026



Schlagkessel

mixing bowls

2 Griffe /

2 handles

Edelstahl 18/10 / stainless 18/10

Ø	Ø	Inhalt	cap.
cm	in.	Ltr.	oz.
20,20	20	7 ³ / ₄	2
37,03	32	12 ¹ / ₂	9,5
42,75	36	14 ¹ / ₄	12

41.351.020

41.351.021

41.351.022



Fuss für Schlagkessel

base for mixing bowl

passend für alle Größen /

fitting for all sizes

7,74 Edelstahl 18/10 / stainless 18/10

41.351.047



Salzstreuer

salt shaker

Aluminium / aluminium

Höhe cm height in.

4,72 19 7 1/2

41.351.068



Schüssel Edelstahl, konisch

Rösle

bowl conical design

mit glattem Boden und bordiertem Rand. Stapelbar / flat bottom. Edge rim.stackable

	Ø cm	Ø in.	Inhalt Ltr.	cap. oz.	Höhe cm	height in.	
10,96	16	6 1/4	0,7	24,63	6,1	2 1/4	41.217.065
11,85	18	7	1,0	43	7,0	2 3/4	41.217.066
13,63	20	7 3/4	1,5	64,5	8,0	3 1/4	41.217.067
15,06	22	8 3/4	2,0	86	8,7	3 1/2	41.217.068
19,16	27	11	3,5	141,9	10,5	4 1/4	41.217.069
22,72	31	12 1/2	5,6	197,09	12,5	5	41.217.070
30,74	35	14 1/4	8,3	361,20	14,0	5 1/2	41.217.071
39,12	40	15 3/4	11,8	415,30	16,0	6 1/4	41.217.072
53,38	44	17 3/4	16,2	570,16	17,5	7	41.217.073



Schüssel Edelstahl

bowl stainless steel

extra schwere Qualität, konisch, bordierter Rand / extra heavy quality, conical, edge rim

Edelstahl 18/10 / stainless 18/10

	Ø cm	Ø in.	Inhalt Ltr.	cap. oz.	Höhe cm	height in.	
2,52	12	4 3/4	0,4	17,2	5,5	2 1/4	41.352.022
3,20	14	5 1/2	0,7	30,1	6,5	2 1/2	41.352.023
4,04	16	6 1/4	1	43	7	2 3/4	41.352.024
5,56	18	7	1,5	64,5	8	3 1/4	41.352.025
6,65	20	7 3/4	2	86	8,5	3 1/4	41.352.026
9,42	24	9 1/2	3,5	150,5	10,5	4 1/4	41.352.027
12,54	28	11	5,5	236,5	12	4 3/4	41.352.028
15,06	32	12 1/2	8	344	14	5 1/2	41.352.029
20,20	36	14 1/4	12	516	15,5	6	41.352.030
26,76	40	15 3/4	16	688	17,4	6 3/4	41.352.031
32,06	44	17 1/4	21,5	924,5	19,2	7 1/2	41.352.032

NEU

Frischhaltungdose

Emsa

food box

Clip & Close, 100 % hygienisch, 100 % Luft- und Wasserdicht / clip & close, 100% hygienically, 100% air and waterproof



		Inhalt cap.	Größe	size	
		Ltr. oz.	cm	in.	
3,02	quadratisch	0,85 28,74	16,7 x 16,7 x 5,9	6 ³ / ₄ x 6 ³ / ₄ x 2 ¹ / ₄	45.179.009
3,38	rechteckig	1 33,81	19,7 x 13,6 x 7,2	7 ³ / ₄ x 5 ¹ / ₂ x 2 ³ / ₄	45.179.010
3,77	rechteckig, hoch	1,1 37,2	16,3 x 11,3 x 11	6 ¹ / ₂ x 4 ¹ / ₂ x 4 ¹ / ₂	45.179.011
4,15	rechteckig, hoch	1,6 54,1	16,3 x 11,3 x 16,3	6 ¹ / ₂ x 4 ¹ / ₂ x 6 ¹ / ₂	45.179.012
5,27	rechteckig, groß	2,6 87,92	32,7 x 22,7 x 6	13 x 9 x 2 ¹ / ₂	45.179.013
7,53	rechteckig, maxi	5,5 185,98	32,7 x 22,7 x 11,1	13 x 9 x 4 ¹ / ₂	45.179.014
6,78	rechteckig, groß	3,7 125,11	26,3 x 19,5 x 11	10 ¹ / ₂ x 7 ³ / ₄ x 4 ¹ / ₂	45.179.015

Schaufel-Aluminium

scoop

mit Aufhängeloch / with pin hole



Aluminium / aluminium

	Inhalt Ltr.	cap. oz.	Länge cm	length in.	
1,57	0,075	2,535	16	6 ¹ / ₄	45.238.032
1,82	0,113	3,8194	18,5	7 ¹ / ₄	45.238.024
2,41	0,21	7,098	21	8 ¹ / ₄	45.238.025
3,33	0,3	10,14	25	9 ³ / ₄	45.238.026
4,17	0,41	13,858	26,5	10 ¹ / ₂	45.238.027

Schaufel-Aluminium

scoop

mit Aufhängeloch / with pin hole



Aluminium / aluminium

	Inhalt Ltr.	cap. oz.	Länge cm	length in.	
6,15	0,65	21,97	31	12 ¹ / ₄	45.238.028
8,09	1,1	37,18	35	13 ³ / ₄	45.238.031
14,04	1,87	63,206	40	15 ³ / ₄	45.238.029



Thermometer

fridge thermometer

Für Kühl- und Tiefkühlschrank. Edelstahlgehäuse mit Aufhängevorrichtung.
Messbereich: - 40 C° bis + 25 C° /
18/10 stainless steel. With suspension device. Measures from -40 C° to +25 C°

5,76

41.181.006



Thermometer Tiefkühl-Kühlschrank

fridge thermometer

mit Aufhängevorrichtung. Messbereich - 30 C° bis + 50 C° /
18/10 stainless steel. With suspension device. Measures from -30 C° to +50 C°

4,32

41.181.007



Thermometer

thermometer

Prüfstab und Fassung mit Klemme aus Edelstahl. Schutzkappe aus Kunststoff. Messbereich - 10 C° bis +100 C°- kalibrierbar. Messgenauigkeit + - 2 C° /
18/10 stainless steel. With plastic cover. Measures from -10 C° to +100 C°. Calibrated to + - 2 C°

2,84

41.271.007



Thermometer-Clip

thermometer clip

15 mm breite Klemmhalterung, für Thermometer mit einem Stabdurchmesser bis max. 4 mm /
15 mm broad clamping mounting plate, for thermometers with a staff diameter up to maximally 4 mm

1,45

41.271.008



Geschirrtuch

cloth

100% Baumwolle, weiß mit blauen Linien /
pure cotton, white with blue lines

	Länge cm	length in.	Breite cm	width in.	
1,06	70	27 ¹ / ₂	50	19 ³ / ₄	41.270.088



Passiertuch

strain cloth

	Länge cm	length in.	Breite cm	width in.	
6,83	80	31 ¹ / ₂	100	39 ¹ / ₄	46.158.001



Grubentuch

pit cloth

100% Baumwolle, blau / grau kariert /
pure cotton, blue / grey cross-hatched

	Länge cm	length in.	Breite cm	width in.	
1,32	100	39 ¹ / ₂	50	19 ³ / ₄	46.551.103



NEU

Kochmütze "Europa"

chef's hat

Standard-geprägtes Papier. Größe individuell einstellbar. /
embossed paper, value individuel adjustable

11,10 VE= 50 Stück

41.179.002



NEU

Reinigungsmittel für Edelstahl

Etolit

detergent for stainless steel

flüssig, Flasche /
liquid, bottle

	Inhalt Ltr.	cap. oz.	
4,59	1	33,81	48.319.001



Kochschürze

kitchen apron

100% Baumwolle. Mit Latz /
pure cotton. With bib

3,80

41.351.088



Handschuhe-Einweg, Nitril

nitrile gloves XL

Puderfrei, 100 Stück in einer Verpackung /
powder free, 100 pieces in a packing

Größe
cm

6,63 XL

46.551.118

6,63 L

46.551.119

6,63 M

46.551.120

6,63 S

46.551.121



Topfkratzer

pot scrubber

aus Edelstahl 18/10 /
stainless steel

0,78

41.271.003



Brottschneidebrett

bread board

massiv, mit herausnehmbarem Krümel Fach, 4 Antirutschfüsse /
solid, with removable crumb drawer, 4 non slip bases

Naturholz / natural wood

Größe
cm

size
in.

15,11

47,5 x 32 x 2

18³/₄ x 12²/₄ x 3³/₄;

46.248.048



Grillreiniger

griddle brush an scraper

aus Aluminium, mit Stahlbürste und Klinge aus Stahl 1 mm /
aluminium, with steel brush and 1 mm steel blade

79,23

41.271.049

Ersatzteil / spare part:

6,47 Ersatzklinge / spare blade
50,13 Ersatzbürste / spare brush

41.271.051
41.271.054



Brennpaste

chafing dish fuel

ca. 2 Std. Brenndauer- 200 Gramm /
last about 2 hours. 200 gramm

0,78

46.283.029



Gemüsehobel

vegetable slicer

mit Restehalter /
with container for parings

Edelstahl 18/10 / stainless 18/10

Länge length
cm in.

160,60 45 17³/₄

48.203.001



Kartoffelstampfer

Rösle

potatoes masher

Länge length
cm in.

29,85 26 10¹/₄

41.214.031



Pommes-frites-Schaufel

chip bagger

hochglänzend, für Rechtshänder /
mirror polished. Right handed

	Länge cm	length in.	Breite cm	width in.	
9,31	17	6 ³ / ₄	17	6 ³ / ₄	41.270.057



Mörser mit Stöbel

Mortar and pestle

Fuß aus Kunststoff /
mortar base has plastic ring

	Ø cm	Ø in.	Länge cm	length in.	Höhe cm	height in.	
11,32	11	4 ¹ / ₄	17,5	7	8	3 ¹ / ₄	41.271.055



Dosier/Quetschflasche

sauce bottle

aus Polyethylen, mit Schraubdeckel, spülmaschinengeeignet /
polyethylene. With screw top. Dishwasher proof

	Inhalt Ltr.	cap. oz.	Farbe	colour	
0,81	0,7	23,66	weiß	white	41.270.063



Besteckmulde

cutlery-tray

GN 1/1, vier Mulden, max. Bestecklänge 24 cm, stapelbar /
GN 1/1, four trays, max. length of cutlery 24 cm, stackable

Polypropylen grau

	Größe cm	size in.	
2,46	53 x 32,5 x 10	20 ³ / ₄ x 12 ³ / ₄ x 4	45.227.008

Zubehör / accessory:

1,47	Deckel zu Besteckmulde / lid for cutlery-tray	45.227.009
-------------	---	-------------------



Gourmet Whip Plus

ISI

gastro utensil

Für kalte und warme Anwendungen, mit Edelstahlkopf /
for cold and hot applications, with high-grade steel head

Edelstahl gebürstet / stainless steel brushed

Inhalt	cap.
Ltr.	oz.
0,5	16,9

98,59

45.231.015



Gourmet Whip Plus

ISI

gastro utensil

Für kalte und warme Anwendungen, mit Edelstahlkopf /
for cold and hot applications, with high-grade steel head

Edelstahl gebürstet / stainless steel brushed

Inhalt	cap.
Ltr.	oz.
1	33,8

107,30

45.231.013



Patronen

N2O cartridges

für Sahnebläser, Packung 24 Stück /
for cream blower, pack of 24 pcs.

8,38

45.209.020



NEU

Eierbox

egg box

aus Polyethylen, spülmaschinengeeignet, lebensmittelecht, mit 8 Trägern für
3 bis 4 Ebenen á 30 Eier /
from polyethylene, dishwasher-suitably, food-genuinly, with 8 carriers for
3 to 4 levels á 30 eggs

22,64

Edelstahl 18/10 / stainless 18/10

41.270.012

GN-Behälter, Polycarbonat Rubbermaid

GN insert, polycarbonate

Temperaturbereich -40° C bis +100° C /
temperature range -40° C up to +100° C



Polycarbonat / polycarbonate

		Inhalt Ltr.	cap. oz.	Größe cm	size in.	
15,33	GN 1/1-65	8,5	287,3	53 x 32,5 x 6,5	20 ³ / ₄ x 12 ³ / ₄ x 2 ¹ / ₂	46.060.001
18,27	GN 1/1-100	13,5	456,3	53 x 32,5 x 10	20 ³ / ₄ x 12 ³ / ₄ x 4	46.060.002
21,15	GN 1/1-150	19,5	659,1	53 x 32,5 x 15	20 ³ / ₄ x 12 ³ / ₄ x 6	46.060.003
26,75	GN 1/1-200	25,7	868,66	53 x 32,5 x 20	20 ³ / ₄ x 12 ³ / ₄ x 8	46.060.004
		Inhalt Ltr.	cap. oz.	Größe cm	size in.	
7,89	GN 1/2-65	3,8	128,44	32,5 x 26,5 x 6,5	12 ³ / ₄ x 10 ¹ / ₂ x 2 ¹ / ₂	46.060.008
10,54	GN 1/2-100	6	202,8	32,5 x 26,5 x 10	12 ³ / ₄ x 10 ¹ / ₂ x 4	46.060.009
12,39	GN 1/2-150	8,8	297,44	32,5 x 26,5 x 15	12 ³ / ₄ x 10 ¹ / ₂ x 6	46.060.010
15,41	GN 1/2-200	10,8	365,04	32,5 x 26,5 x 20	12 ³ / ₄ x 10 ¹ / ₂ x 8	46.060.011
		Inhalt Ltr.	cap. oz.	Größe cm	size in.	
6,44	GN 1/3-65	2,5	84,5	32,5 x 17,6 x 6,5	12 ³ / ₄ x 7 x 2 ¹ / ₂	46.060.015
8,45	GN 1/3-100	3,8	128,44	32,5 x 17,6 x 10	12 ³ / ₄ x 7 x 4	46.060.016
9,62	GN 1/3-150	5,1	172,38	32,5 x 17,6 x 15	12 ³ / ₄ x 7 x 6	46.060.017
14,24	GN 1/3-200	7,1	239,98	32,5 x 17,6 x 20	12 ³ / ₄ x 7 x 8	46.060.018
		Inhalt Ltr.	cap. oz.	Größe cm	size in.	
6,11	GN 1/4-65	1,6	54,08	26,5 x 16,2 x 6,5	10 ¹ / ₂ x 6 ¹ / ₂ x 2 ¹ / ₂	46.060.022
7,23	GN 1/4-100	2,4	81,12	26,5 x 16,2 x 10	10 ¹ / ₂ x 6 ¹ / ₂ x 4	46.060.023
8,60	GN 1/4-150	3,7	125,06	26,5 x 16,2 x 15	10 ³ / ₄ x 6 ¹ / ₂ x 6	46.060.024
		Inhalt Ltr.	cap. oz.	Größe cm	size in.	
4,39	GN 1/6-65	1,1	37,18	17,6 x 16,2 x 6,5	7 x 6 ¹ / ₂ x 2 ¹ / ₂	46.060.027
5,08	GN 1/6-100	1,6	54,08	17,6 x 16,2 x 10	7 x 6 ¹ / ₂ x 4	46.060.028
6,72	GN 1/6-150	2,4	81,12	17,6 x 16,2 x 15	7 x 6 ¹ / ₂ x 6	46.060.029
		Inhalt Ltr.	cap. oz.	Größe cm	size in.	
4,37	GN 1/9-65	0,6	20,28	17,6 x 10,8 x 6,5	7 x 4 ¹ / ₄ x 2 ¹ / ₂	46.060.032
4,74	GN 1/9-100	0,8	27,04	17,6 x 10,8 x 10	7 x 4 ¹ / ₄ x 4	46.060.033

GN-Deckel, Polycarbonat Rubbermaid

GN lid, polycarbonate

Standard mit Griff, Temperaturbereich -40° C bis +100° C /
standard with handle, temperature range -40° C up to +100° C



Polycarbonat / polycarbonate

		Länge cm	length in.	Breite cm	width in.	
12,36	GN 1/1	53	20 ³ / ₄	32,5	12 ³ / ₄	46.060.005
6,78	GN 1/2	32,5	12 ³ / ₄	26,5	10 ¹ / ₂	46.060.012
5,12	GN 1/3	32,5	12 ³ / ₄	17,6	7	46.060.019
4,41	GN 1/4	26,5	10 ¹ / ₂	16,2	6 ¹ / ₂	46.060.025
4,77	GN 1/6	17,6	7	16,2	6 ¹ / ₂	46.060.030
3,80	GN 1/9	17,6	7	10,8	4 ¹ / ₄	46.060.034



GN-Deckel, Polycarbonat

Rubbermaid

GN lid, polycarbonate

mit Griff und Löffelaussparung, Temperaturbereich -40° C bis +100° C /
with handle and spoon-gap, temperature range -40° C up to +100° C

Polycarbonat / polycarbonate

		Länge cm	length in.	Breite cm	width in.	
12,36	GN 1/1	53	20 ³ / ₄	32,5	12 ³ / ₄	46.060.006
6,68	GN 1/2	32,5	12 ³ / ₄	26,5	10 ¹ / ₂	46.060.013
5,03	GN 1/3	32,5	12 ³ / ₄	17,6	7	46.060.020
4,41	GN 1/4	26,5	10 ¹ / ₂	16,2	6 ¹ / ₂	46.060.026
4,69	GN 1/6	17,6	7	16,2	6 ¹ / ₂	46.060.031



GN-Deckel, Polyethylen

Rubbermaid

GN lid, polyethylene

schwappsicher, Temperaturbereich -29° C bis +65° C /
spillproof, temperature range -29° C up to +65° C

Polyethylen weiss / polyethylene white

		Länge cm	length in.	Breite cm	width in.	
8,48	GN 1/1	53	20 ³ / ₄	32,5	12 ³ / ₄	46.060.050
6,02	GN 1/2	32,5	12 ³ / ₄	26,5	10 ¹ / ₂	46.060.051
4,21	GN 1/3	32,5	12 ³ / ₄	17,6	7	46.060.052
3,75	GN 1/4	26,5	10 ¹ / ₂	16,2	6 ¹ / ₂	46.060.053
3,55	GN 1/6	17,6	7	16,2	6 ¹ / ₂	46.060.054
2,89	GN 1/9	17,6	7	10,8	4 ¹ / ₄	46.060.055



GN-Abtropfplatte, Polycarbonat

Rubbermaid

GN drip tray, polycarbonate

gelocht, Temperaturbereich -40° C bis +100° C /
punched, temperature range -40° C up to +100° C

Polycarbonat / polycarbonate

		Länge cm	length in.	Breite cm	width in.	
14,75	GN 1/1	53	20 ³ / ₄	32,5	12 ³ / ₄	46.060.040
5,02	GN 1/2	32,5	12 ³ / ₄	26,5	10 ¹ / ₂	46.060.014
4,37	GN 1/3	32,5	12 ³ / ₄	17,6	7	46.060.021
4,31	GN 1/4	26,5	10 ¹ / ₂	16,2	6 ¹ / ₂	46.060.039

GN-Behälter, Edelstahl 18/10

Blanco

GN insert, stainless 18/10

Standard /
standard



Edelstahl 18/10 / stainless 18/10

		Inhalt Ltr.	cap. oz.	Größe cm	size in.	
14,40	GN 1/1-20			53 x 32,5 x 2	20 ³ / ₄ x 12 ³ / ₄ x 3/4	48.254.006
17,33	GN 1/1-40	5,1	172,38	53 x 32,5 x 4	20 ³ / ₄ x 12 ³ / ₄ x 1 ¹ / ₂	48.254.040
18,74	GN 1/1-65	8,5	287,3	53 x 32,5 x 6,5	20 ³ / ₄ x 12 ³ / ₄ x 2 ¹ / ₂	48.254.007
21,10	GN 1/1-100	13,3	449,54	53 x 32,5 x 10	20 ³ / ₄ x 12 ³ / ₄ x 4	48.254.008
33,69	GN 1/1-150	20	676	53 x 32,5 x 15	20 ³ / ₄ x 12 ³ / ₄ x 6	48.254.009
43,23	GN 1/1-200	26,5	895,7	53 x 32,5 x 20	20 ³ / ₄ x 12 ³ / ₄ x 8	48.254.010
		Inhalt Ltr.	cap. oz.	Größe cm	size in.	
11,50	GN 1/2-20			32,5 x 26,5 x 2	12 ³ / ₄ x 10 ¹ / ₂ x 3/4	48.254.011
13,63	GN 1/2-65	3,8	128,44	32,5 x 26,5 x 6,5	12 ³ / ₄ x 10 ¹ / ₂ x 2 ¹ / ₂	48.254.012
15,36	GN 1/2-100	6	202,8	32,5 x 26,5 x 10	12 ³ / ₄ x 10 ¹ / ₂ x 4	48.254.013
21,10	GN 1/2-150	8,9	300,82	32,5 x 26,5 x 15	12 ³ / ₄ x 10 ¹ / ₂ x 6	48.254.014
30,80	GN 1/2-200	11,7	395,46	32,5 x 26,5 x 20	12 ³ / ₄ x 10 ¹ / ₂ x 8	48.254.015
		Inhalt Ltr.	cap. oz.	Größe cm	size in.	
12,44	GN 1/3-65	2	67,6	32,5 x 17,6 x 6,5	12 ³ / ₄ x 7 x 2 ¹ / ₂	48.254.027
14,40	GN 1/3-100	3,8	128,44	32,5 x 17,6 x 10	12 ³ / ₄ x 7 x 4	48.254.028
22,59	GN 1/3-150	5,5	185,9	32,5 x 17,6 x 15	12 ³ / ₄ x 7 x 6	48.254.029
24,90	GN 1/3-200	7,5	253,5	32,5 x 17,6 x 20	12 ³ / ₄ x 7 x 8	48.254.030
		Inhalt Ltr.	cap. oz.	Größe cm	size in.	
12,92	GN 1/4-65	1,7	57,46	26,5 x 16,2 x 6,5	10 ¹ / ₂ x 6 ¹ / ₂ x 2 ¹ / ₂	48.254.017
14,40	GN 1/4-100	2,7	91,26	26,5 x 16,2 x 10	10 ¹ / ₂ x 6 ¹ / ₂ x 4	48.254.018
26,05	GN 1/4-150	4	135,2	26,5 x 16,2 x 15	10 ¹ / ₂ x 6 ¹ / ₂ x 6	48.254.019
28,68	GN 1/4-200	5,2	175,76	26,5 x 16,2 x 20	10 ¹ / ₂ x 6 ¹ / ₂ x 8	48.254.020
		Inhalt Ltr.	cap. oz.	Größe cm	size in.	
11,09	GN 1/6-65	1	33,8	17,6 x 16,2 x 6,5	7 x 6 ¹ / ₂ x 2 ¹ / ₂	48.254.031
13,46	GN 1/6-100	1,6	54,08	17,6 x 16,2 x 10	7 x 6 ¹ / ₂ x 4	48.254.032
17,33	GN 1/6-150	2,2	74,36	17,6 x 16,2 x 15	7 x 6 ¹ / ₂ x 6	48.254.033
23,13	GN 1/6-200	3	101,4	17,6 x 16,2 x 20	7 x 6 ¹ / ₂ x 8	48.254.034
		Inhalt Ltr.	cap. oz.	Größe cm	size in.	
12,44	GN 1/9-65	0,6	20,28	17,6 x 10,8 x 6,5	7 x 4 ¹ / ₄ x 2 ¹ / ₂	48.254.035
15,36	GN 1/9-100	0,9	30,42	17,6 x 10,8 x 10	7 x 4 ¹ / ₄ x 4	48.254.036
		Inhalt Ltr.	cap. oz.	Größe cm	size in.	
26,05	GN 2/1-20			65 x 53 x 2	25 ¹ / ₂ x 21 x 3/4	48.254.001
		Inhalt Ltr.	cap. oz.	Größe cm	size in.	
15,36	GN 2/3-20			35,4 x 32,5 x 2	14 x 12 ³ / ₄ x 3/4	48.254.021
18,27	GN 2/3-65	5,4	182,52	35,4 x 32,5 x 6,5	14 x 12 ³ / ₄ x 2 ¹ / ₂	48.254.022
19,68	GN 2/3-100	8,5	287,3	35,4 x 32,5 x 10	14 x 12 ³ / ₄ x 4	48.254.023
26,86	GN 2/3-150	12,7	429,26	35,4 x 32,5 x 15	14 x 12 ³ / ₄ x 6	48.254.024
42,29	GN 2/3-200	16,7	564,46	35,4 x 32,5 x 20	14 x 12 ³ / ₄ x 7 ³ / ₄	48.254.025
		Inhalt Ltr.	cap. oz.	Größe cm	size in.	
21,10	GN 2/4-65	4	135,2	53,0 x 16,2 x 6,5	21 x 6 ¹ / ₂ x 2 ¹ / ₂	48.254.004
37,55	GN 2/4-100	6	202,8	53,0 x 16,2 x 10	21 x 6 ¹ / ₂ x 4	48.254.080
49,19	GN 2/4-150	9	304,2	53 x 16,2 x 15	21 x 6 ¹ / ₂ x 6	48.254.043



GN-Einsätze, Edelstahl 18/10

Blanco

GN insert, stainless 18/10

mit Bügelgriffen /
with bow-shaped handle

Edelstahl 18/10 / stainless 18/10

		Inhalt Ltr.	cap. oz.	Größe cm	size in.	
34,57	GN-B 1/1-100	13,3	449,54	53 x 32,5 x 10	21 x 12 ³ / ₄ x 4	48.254.041
46,13	GN-B 1/1-150	20	676	53 x 32,5 x 15	21 x 12 ³ / ₄ x 6	48.254.111
58,66	GN-B 1/1-200	26,5	895,7	53 x 32,5 x 20	21 x 12 ³ / ₄ x 8	48.254.042
		Inhalt Ltr.	cap. oz.	Größe cm	size in.	
28,68	GN-B 1/2-100	6	202,8	32,5 x 26,5 x 10	12 ³ / ₄ x 10 ¹ / ₂ x 4	48.254.076
32,67	GN-B 1/2-150	8,9	300,82	32,5 x 26,5 x 15	12 ³ / ₄ x 10 ¹ / ₂ x 6	48.254.067
42,29	GN-B 1/2-200	11,7	395,46	32,5 x 26,5 x 20	12 ³ / ₄ x 10 ¹ / ₂ x 8	48.254.095
		Inhalt Ltr.	cap. oz.	Größe cm	size in.	
26,86	GN-B 1/3-100	3,8	128,44	32,5 x 17,6 x 10	12 ³ / ₄ x 7 x 4	48.254.079
35,59	GN-B 1/3-150	5,5	185,9	32,5 x 17,6 x 15	12 ³ / ₄ x 7 x 6	48.254.098
39,78	GN-B 1/3-200	7,5	253,5	32,5 x 17,6 x 20	12 ³ / ₄ x 7 x 8	48.254.105
		Inhalt Ltr.	cap. oz.	Größe cm	size in.	
33,69	GN-B 1/4-150	4	135,2	26,5 x 16,2 x 15	10 ¹ / ₂ x 6 ¹ / ₂ x 6	48.254.081
38,49	GN-B 1/4-200	5,2	175,76	26,5 x 16,2 x 20	10 ¹ / ₂ x 6 ¹ / ₂ x 8	48.254.099
		Inhalt Ltr.	cap. oz.	Größe cm	size in.	
27,93	GN-B 1/6-150	2,2	74,36	17,6 x 16,2 x 15	7 x 6 ¹ / ₂ x 6	48.254.093
35,59	GN-B 1/6-200	3	101,4	17,6 x 16,2 x 20	7 x 6 ¹ / ₂ x 8	48.254.106

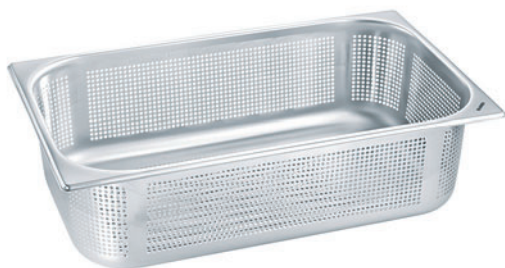

GN-Kocheinsätze, Edelstahl 18/10

Blanco

GN cooking insert, stainless 18/10

gelocht /
punched

Edelstahl 18/10 / stainless 18/10

		Inhalt Ltr.	cap. oz.	Größe cm	size in.	
34,57	G-KEN 1/1-60	8	270,4	53 x 32,5 x 6	21 x 12 ³ / ₄ x 2 ¹ / ₂	48.254.071
39,44	G-KEN 1/1-100	12,5	422,5	53 x 32,5 x 9,5	21 x 12 ³ / ₄ x 3 ³ / ₄	48.254.072
53,86	G-KEN 1/1-150	19	642,2	53 x 32,5 x 14,5	21 x 12 ³ / ₄ x 5 ³ / ₄	48.254.073
70,16	G-KEN 1/1-200	25	845	53 x 32,5 x 19,5	21 x 12 ³ / ₄ x 7 ³ / ₄	48.254.074
		Inhalt Ltr.	cap. oz.	Größe cm	size in.	
23,13	G-KEN 1/2-60	3,5	118,3	32,5 x 26,5 x 6	12 ³ / ₄ x 10 ¹ / ₂ x 2 ¹ / ₂	48.254.075
26,86	G-KEN 1/2-100	5,5	185,9	32,5 x 26,5 x 9,5	12 ³ / ₄ x 10 ¹ / ₂ x 3 ³ / ₄	48.254.045
39,44	G-KEN 1/2-150	8,3	280,54	32,5 x 26,5 x 14,5	12 ³ / ₄ x 10 ¹ / ₂ x 5 ³ / ₄	48.254.046



GN-Kocheinsätze, Edelstahl 18/10

Blanco

GN cooking inserts, stainless 18/10

geloht mit Klappgriff /
punched with retractable handles

Edelstahl 18/10 / stainless 18/10

		Inhalt Ltr.	cap. oz.	Größe cm	size in.	
49,19	G-KEN 1/1-100	12,5	422,5	53 x 32,5 x 9,5	21 x 12 ³ / ₄ x 3 ³ / ₄	48.254.063
62,44	G-KEN 1/1-150	19	642,2	53 x 32,5 x 14,5	21 x 12 ³ / ₄ x 5 ³ / ₄	48.254.064
81,66	G-KEN 1/1-200	25	845	53 x 32,5 x 19,5	21 x 12 ³ / ₄ x 7 ³ / ₄	48.254.065



GN-Bleche, Edelstahl 18/10

Blanco

GN sheet, stainless 18/10

mit glattem Rand /
with plain rim

Edelstahl 18/10 / stainless 18/10

		Inhalt Ltr.	cap. oz.	Größe cm	size in.	
18,27	BZG 1/1-20			53 x 32,5 x 2	21 x 12 ³ / ₄ x 3/4	48.254.037
22,59	BZG 1/1-40	5	169	53 x 32,5 x 4	21 x 12 ³ / ₄ x 1 ¹ / ₂	48.254.038
13,46	BZG 1/2-20			32,5 x 26,5 x 2	12 ³ / ₄ x 10 ¹ / ₂ x 3/4	48.254.077
37,08	BZG 2/1-20			65 x 53 x 2	25 ¹ / ₂ x 21 x 3/4	48.254.039



GN-Bleche, emailliert

Blanco

GN sheet, enamelled

mit glattem Rand /
with plain rim

Granit-emailliert / granite enamelled

		Inhalt Ltr.	cap. oz.	Größe cm	size in.	
26,86	GNE 1/1-20			53 x 32,5 x 2	21 x 12 ³ / ₄ x 3/4	48.254.054
31,80	GNE 1/1-40	5	169	53 x 32,5 x 4	21 x 12 ³ / ₄ x 1 ¹ / ₂	48.254.055



GN-Deckel, Edelstahl 18/10

Blanco

GN lid, stainless 18/10

Standard mit Griffmulde /
standard with recessed grip

Edelstahl 18/10 / stainless 18/10

		Länge cm	length in.	Breite cm	width in.	
17,33	GD 1/1	53	20 ³ / ₄	32,5	12 ³ / ₄	48.254.047
10,63	GD 1/2	32,5	12 ³ / ₄	26,5	10 ¹ / ₂	48.254.048
9,54	GD 1/3	32,5	12 ³ / ₄	17,6	7	48.254.051
10,15	GD 1/4	26,5	10 ¹ / ₂	16,2	6 ¹ / ₂	48.254.049
8,25	GD 1/6	17,6	7	16,2	6 ¹ / ₂	48.254.052
9,54	GD 1/9	17,6	7	10,8	4 ¹ / ₄	48.254.053
15,36	GD 2/3	35,4	14	32,5	12 ³ / ₄	48.254.050
17,33	GD 2/4	53	20 ³ / ₄	16,2	6 ¹ / ₂	48.254.082



GN-Deckel, Edelstahl 18/10

Blanco

GN lid, stainless 18/10

mit Dichtung und Griffmulde /
with gasket and recessed grip

Edelstahl 18/10 / stainless 18/10

		Länge cm	length in.	Breite cm	width in.	
54,47	GDD 1/1	53	20 ³ / ₄	32,5	12 ³ / ₄	48.254.057
37,88	GDD 1/2	32,5	12 ³ / ₄	26,5	10 ¹ / ₂	48.254.058
36,20	GDD 1/3	32,5	12 ³ / ₄	17,6	7	48.254.061
29,44	GDD 1/4	26,5	10 ¹ / ₂	16,2	6 ¹ / ₂	48.254.089
32,47	GDD 1/6	17,6	7	16,2	6 ¹ / ₂	48.254.062
46,-	GDD 2/3	35,4	14	32,5	12 ³ / ₄	48.254.059



GN-Deckel, Edelstahl 18/10

Blanco

GN lid, stainless 18/10

mit Dichtung und Griffmulde, für GN-Behälter mit Bügelgriffen /
with gasket and recessed grip for GN-insert with bow-shaped handles

Edelstahl 18/10 / stainless 18/10

		Länge cm	length in.	Breite cm	width in.	
65,62	GDD-B 1/1	53	20 ³ / ₄	32,5	12 ³ / ₄	48.254.104
46,35	GDD-B 1/2	32,5	12 ³ / ₄	26,5	10 ¹ / ₂	48.254.103
42,29	GDD-B 1/3	32,5	12 ³ / ₄	17,6	7	48.254.102
36,20	GDD-B 1/4	26,5	10 ¹ / ₂	16,2	6 ¹ / ₂	48.254.101



GN-Quersteg

Blanco

GN cross bar

ST 3, zur Verbindung von GN-Behältern /
ST 3, to connect GN-inserts

Edelstahl 18/10 / stainless 18/10

Länge	length
cm	in.

5,28	32,5	12 ³ / ₄
-------------	------	--------------------------------

48.254.087



GN-Längssteg

Blanco

GN longitudinal bar

ST 5, zur Verbindung von GN-Behältern /
ST 5, to connect GN-inserts

Edelstahl 18/10 / stainless 18/10

Länge	length
cm	in.

9,21	53	20 ³ / ₄
-------------	----	--------------------------------

48.254.088



GN-Einlegeboden, Edelstahl 18/10

Blanco

GN shelf, stainless 18/10

gelocht /
punched

Edelstahl 18/10 / stainless 18/10

		Größe cm	size in.	
26,05	G-ELB 1/1	47 x 26,5 x 1,5	18 ³ / ₄ x 10 ¹ / ₂ x 1 ¹ / ₂	48.254.090
17,33	G-ELB 1/2	26,5 x 20,5 x 1,5	10 ¹ / ₂ x 8 ¹ / ₄ x 1 ¹ / ₂	48.254.091
14,88	G-ELB 1/3	25,6 x 11,6 x 1,5	10 ¹ / ₄ x 4 ³ / ₄ x 1 ¹ / ₂	48.254.094
12,44	G-ELB 1/4	20,5 x 10,2 x 1,5	8 ¹ / ₄ x 4 x 1 ¹ / ₂	48.254.092

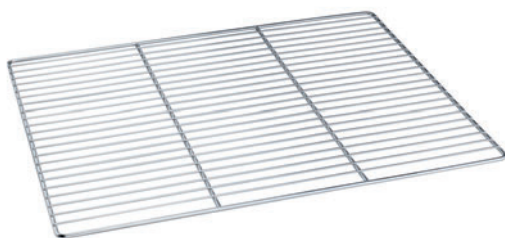

GN-Rost, Edelstahl 18/10

Blanco

GN grill, stainless 18/10

Edelstahl 18/10 / stainless 18/10

		Länge cm	length in.	Breite cm	width in.	
19,29	GR 1/1	53	20 ³ / ₄	32,5	12 ³ / ₄	48.254.084
28,68	GR 2/1	65	25 ¹ / ₂	53	20 ³ / ₄	48.254.083

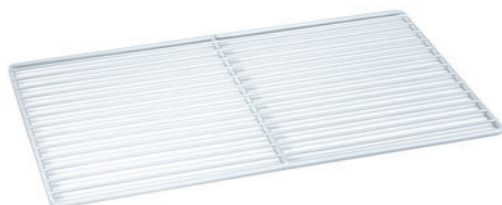

GN-Rost, Edelstahl 18/10 Rilsanbeschichtet

Blanco

GN grill, stainless 18/10 coatet

		Länge cm	length in.	Breite cm	width in.	
14,40	GRR 1/1	53	20 ³ / ₄	32,5	12 ³ / ₄	48.254.086
20,10	GRR 2/1	65	25 ¹ / ₂	53	20 ³ / ₄	48.254.085

NEU

Rost Edelstahl

grill rost

mit verstärktem Rand /
with strengthened edge

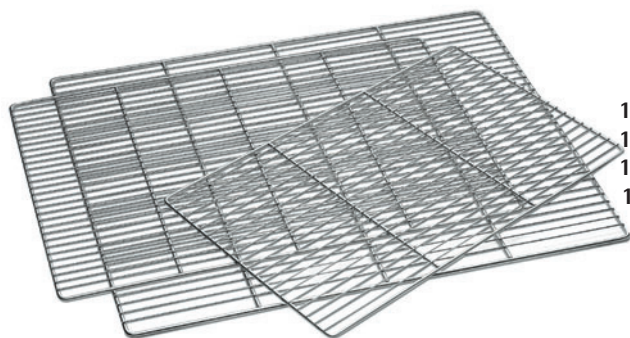

		Länge cm	length in.	Breite cm	width in.	
12,42	GN 1/1	53	20 ³ / ₄	32,5	12 ³ / ₄	46.216.005
18,57	GN 2/1	65	25 ¹ / ₂	53	20 ³ / ₄	46.216.006
14,92	GN 1/2	26,5	10 ¹ / ₂	32,5	12 ³ / ₄	46.216.007
11,43	Bäckernorm	60	23 ¹ / ₂	40	15 ³ / ₄	46.216.008

GN-Behälter, Edelstahl 18/10

Rieber

GN insert, stainless 18/10

Standard /
standard



Edelstahl 18/10 / stainless 18/10

		Inhalt Ltr.	cap. oz.	Größe cm	size in.	
13,50	GN 1/1-20			53 x 32,5 x 2	21 x 12 ³ / ₄ x 3 ³ / ₄	48.265.012
19,02	GN 1/1-40	3,4	114,92	53 x 32,5 x 4	21 x 12 ³ / ₄ x 1 ¹ / ₂	48.265.011
19,97	GN 1/1-65	7	236,6	53 x 32,5 x 6,5	21 x 12 ³ / ₄ x 2 ¹ / ₂	48.265.010
24,39	GN 1/1-100	11,7	395,46	53 x 32,5 x 10	21 x 12 ³ / ₄ x 4	48.265.009
40,69	GN 1/1-150	18,4	621,92	53 x 32,5 x 15	21 x 12 ³ / ₄ x 6	48.265.008
48,94	GN 1/1-200	26	878,8	53 x 32,5 x 20	21 x 12 ³ / ₄ x 8	48.265.007

		Inhalt Ltr.	cap. oz.	Größe cm	size in.	
11,42	GN 1/2-20			32,5 x 26,5 x 2	12 ³ / ₄ x 10 ¹ / ₂ x 3 ³ / ₄	48.265.024
13,50	GN 1/2-65	3,3	111,54	32,5 x 26,5 x 6,5	12 ³ / ₄ x 10 ¹ / ₂ x 2 ¹ / ₂	48.265.022
15,38	GN 1/2-100	5,3	179,14	32,5 x 26,5 x 10	12 ³ / ₄ x 10 ¹ / ₂ x 4	48.265.021
26,-	GN 1/2-150	8,4	283,92	32,5 x 26,5 x 15	12 ³ / ₄ x 10 ¹ / ₂ x 6	48.265.020
30,33	GN 1/2-200	10,9	368,42	32,5 x 26,5 x 20	12 ³ / ₄ x 10 ¹ / ₂ x 8	48.265.019

		Inhalt Ltr.	cap. oz.	Größe cm	size in.	
15,49	GN 1/4-65	1,5	50,7	26,5 x 16,2 x 6,5	10 ¹ / ₂ x 6 ¹ / ₂ x 2 ¹ / ₂	48.265.034
16,91	GN 1/4-100	2,3	77,74	26,5 x 16,2 x 10	10 ¹ / ₂ x 6 ¹ / ₂ x 4	48.265.033
24,47	GN 1/4-150	3,6	121,68	26,5 x 16,2 x 15	10 ¹ / ₂ x 6 ¹ / ₂ x 6	48.265.032
30,08	GN 1/4-200	5	169	26,5 x 16,2 x 20	10 ¹ / ₂ x 6 ¹ / ₂ x 8	48.265.031

		Inhalt Ltr.	cap. oz.	Größe cm	size in.	
13,84	GN 1/3-65	2	67,6	32,5 x 17,6 x 6,5	12 ³ / ₄ x 7 x 2 ¹ / ₂	48.265.028
16,32	GN 1/3-100	3,3	111,54	32,5 x 17,6 x 10	12 ³ / ₄ x 7 x 4	48.265.027
23,96	GN 1/3-150	4,9	165,62	32,5 x 17,6 x 15	12 ³ / ₄ x 7 x 6	48.265.026
29,06	GN 1/3-200	6,6	223,08	32,5 x 17,6 x 20	12 ³ / ₄ x 7 x 8	48.265.025

		Inhalt Ltr.	cap. oz.	Größe cm	size in.	
13,05	GN 1/6-65	0,9	30,42	17,6 x 16,2 x 6,5	7 x 6 ¹ / ₂ x 2 ¹ / ₂	48.265.042
14,11	GN 1/6-100	1,4	47,32	17,6 x 16,2 x 10	7 x 6 ¹ / ₂ x 4	48.265.041
18,94	GN 1/6-150	2,1	70,98	17,6 x 16,2 x 15	7 x 6 ¹ / ₂ x 6	48.265.040
22,34	GN 1/6-200	2,8	94,64	17,6 x 16,2 x 20	7 x 6 ¹ / ₂ x 8	48.265.039

		Inhalt Ltr.	cap. oz.	Größe cm	size in.	
13,86	GN 1/9-65	0,5	16,9	17,6 x 10,8 x 6,5	7 x 4 ¹ / ₄ x 2 ¹ / ₂	48.265.044
14,54	GN 1/9-100	0,7	23,66	17,6 x 10,8 x 10	7 x 4 ¹ / ₄ x 4	48.265.043

		Inhalt Ltr.	cap. oz.	Größe cm	size in.	
13,86	GN 2/3-20			35,2 x 32,5 x 2	14 x 12 ³ / ₄ x 3 ³ / ₄	48.265.018
20,39	GN 2/3-65	4,3	145,34	35,2 x 32,5 x 6,5	14 x 12 ³ / ₄ x 2 ¹ / ₂	48.265.016
25,29	GN 2/3-100	7,4	250,12	35,2 x 32,5 x 10	14 x 12 ³ / ₄ x 4	48.265.015

		Inhalt Ltr.	cap. oz.	Größe cm	size in.	
39,15	GN 2/4-100	5,3	179,14	53 x 16,2 x 10	21 x 6 ¹ / ₂ x 4	48.264.002
50,57	GN 2/4-150	8,4	283,92	53 x 16,2 x 15	21 x 6 ¹ / ₂ x 6	48.264.001



GN-Behälter, Edelstahl 18/10

Rieber

GN insert, stainless 18/10

mit Fallgriffen /

with fall-handles

Edelstahl 18/10 / stainless 18/10

		Inhalt Ltr.	cap. oz.	Größe cm	size in.	
27,27	GN 1/1-65	7	236,6	53 x 32,5 x 6,5	21 x 12 ³ / ₄ x 2 ¹ / ₂	48.264.052
33,73	GN 1/1-100	11,7	395,46	53 x 32,5 x 10	21 x 12 ³ / ₄ x 4	48.264.051
46,83	GN 1/1-150	18,4	621,92	53 x 32,5 x 15	21 x 12 ³ / ₄ x 6	48.264.050
56,08	GN 1/1-200	26	878,8	53 x 32,5 x 20	21 x 12 ³ / ₄ x 8	48.264.049
		Inhalt Ltr.	cap. oz.	Größe cm	size in.	
18,53	GN 1/2-65	3,3	111,54	32,5 x 26,5 x 6,5	12 ³ / ₄ x 10 ¹ / ₂ x 2 ¹ / ₂	48.264.025
21,24	GN 1/2-100	5,3	179,14	32,5 x 26,5 x 10	12 ³ / ₄ x 10 ¹ / ₂ x 4	48.264.024
32,97	GN 1/2-150	8,4	283,92	32,5 x 26,5 x 15	12 ³ / ₄ x 10 ¹ / ₂ x 6	48.264.023
35,52	GN 1/2-200	10,9	368,42	32,5 x 26,5 x 20	12 ³ / ₄ x 10 ¹ / ₂ x 8	48.264.022
		Inhalt Ltr.	cap. oz.	Größe cm	size in.	
27,74	GN 1/3-100	3,3	111,54	32,5 x 17,6 x 10	12 ³ / ₄ x 7 x 4	48.264.028
26,42	GN 1/3-150	4,9	165,62	32,5 x 17,6 x 15	12 ³ / ₄ x 7 x 6	48.264.027
33,91	GN 1/3-200	6,6	223,08	32,5 x 17,6 x 20	12 ³ / ₄ x 7 x 8	48.264.026
		Inhalt Ltr.	cap. oz.	Größe cm	size in.	
33,45	GN 1/4-150	3,6	121,68	26,5 x 16,2 x 15	10 ¹ / ₂ x 6 ¹ / ₂ x 6	48.264.031
35,34	GN 1/4-200	5	169	26,5 x 16,2 x 20	10 ¹ / ₂ x 6 ¹ / ₂ x 8	48.264.030
		Inhalt Ltr.	cap. oz.	Größe cm	size in.	
27,44	GN 1/6-150	2,1	70,98	17,6 x 16,2 x 15	7 x 6 ¹ / ₂ x 6	48.264.038
26,85	GN 1/6-200	2,8	94,64	17,6 x 16,2 x 20	7 x 6 ¹ / ₂ x 8	48.264.037

GN-Behälter, Edelstahl 18/10 emailliert

Rieber

GN insert, stainless 18/10 enameled

emailliert /

enamelled

Edelstahl 18/10 / stainless 18/10



		Inhalt Ltr.	cap. oz.	Größe cm	size in.	
31,28	GN 1/1-20			53 x 32,5 x 2	21 x 12 ³ / ₄ x 3/4	48.264.092
36,71	GN 1/1-40	3,5	118,3	53 x 32,5 x 4	21 x 12 ³ / ₄ x 1 ¹ / ₂	48.264.091

GN-Behälter, Edelstahl 18/10, gelocht Rieber

GN insert, stainless 18/10, punched



gelocht /
punched

Edelstahl 18/10 / stainless 18/10

		Größe cm	size in.	
33,13	GN 1/1-55	53 x 32,5 x 5,5	21 x 12 ³ / ₄ x 2 ¹ / ₄	48.265.091
39,93	GN 1/1-90	53 x 32,5 x 9	21 x 12 ³ / ₄ x 3 ¹ / ₂	48.265.090
58,74	GN 1/1-140	53 x 32,5 x 14	21 x 12 ³ / ₄ x 5 ¹ / ₂	48.265.089
69,33	GN 1/1-190	53 x 32,5 x 19	21 x 12 ³ / ₄ x 7 ¹ / ₂	48.265.088

GN-Behälter, Edelstahl 18/10, gelocht ohne Griffe Rieber

GN insert, stainless 18/10, punched w/o handles



gelocht, nicht zum Einsetzen /
punched, not for inserting

Edelstahl 18/10 / stainless 18/10

		Größe cm	size in.	
31,09	GN 2/3-40	32,5 x 35,2 x 4	12 ³ / ₄ x 13 ³ / ₄ x 1 ¹ / ₂	48.265.101
32,75	GN 2/3-65	32,5 x 35,2 x 6,5	12 ³ / ₄ x 13 ³ / ₄ x 2 ¹ / ₂	48.265.100

GN-Einschublech Rieber

GN insertion sheet



mit glattem Rand /
with plain rim

Edelstahl 18/10 / stainless 18/10

		Größe cm	size in.	
17,13	GN 1/1-20	53 x 32,5 x 2	21 x 12 ³ / ₄ x 3/4	48.265.068
26,99	GN 1/1-65	53 x 32,5 x 6,5	21 x 12 ³ / ₄ x 2 ¹ / ₂	48.265.070

GN-Rost Rieber

GN grill



Edelstahl 18/10 / stainless 18/10

		Länge cm	length in.	Breite cm	width in.	
21,20	GN 1/1	53	20 ³ / ₄	32,5	12 ³ / ₄	48.265.078



GN-Längssteg

Rieber

GN longitudinal bar

Zum Verbinden von GN-Behältern /
to connect GN inserts

Edelstahl 18/10 / stainless 18/10

Länge	length
cm	in.

7,99	53	20 ³ / ₄
-------------	----	--------------------------------

48.265.045



GN-Quersteg

Rieber

GN cross bar

Zum Verbinden von GN-Behältern /
to connect GN inserts

Edelstahl 18/10 / stainless 18/10

Länge	length
cm	in.

6,53	32,5	12 ³ / ₄
-------------	------	--------------------------------

48.265.046



GN-Flachdeckel

Rieber

GN plane-lid

Edelstahl 18/10 / stainless 18/10

		Länge	length	Breite	width	
		cm	in.	cm	in.	
17,49	GN 1/1	53	20 ³ / ₄	32,5	12 ³ / ₄	48.265.050
12,82	GN 1/2	32,5	12 ³ / ₄	26,5	10 ¹ / ₂	48.265.052
10,54	GN 1/3	32,5	12 ³ / ₄	17,6	7	48.265.053
9,85	GN 1/4	26,5	10 ¹ / ₂	16,2	6 ¹ / ₂	48.265.054
8,66	GN 1/6	17,6	7	16,2	6 ¹ / ₂	48.265.056
8,98	GN 1/9	17,6	7	10,8	4 ¹ / ₄	48.265.057



GN-Steckdeckel

Rieber

GN lid

wasserdicht, mit Dichtungslippe /
waterproof with gasket-strip

Edelstahl 18/10 / stainless 18/10

		Länge	length	Breite	width	
		cm	in.	cm	in.	
67,80	GN 1/1	53	20 ³ / ₄	32,5	12 ³ / ₄	48.265.058
43,68	GN 1/2	32,5	12 ³ / ₄	26,5	10 ¹ / ₂	48.265.060
36,53	GN 1/3	32,5	12 ³ / ₄	17,6	7	48.265.061
34,16	GN 1/4	26,5	10 ¹ / ₂	16,2	6 ¹ / ₂	48.265.062
28,30	GN 1/6	17,6	7	16,2	6 ¹ / ₂	48.265.063

GN-Behälter, Polycarbonat klar Presswerk Köngen

GN insert, polycarbonate clear

Temperaturbereich -40° C bis +99° C /
temp. range: -40° C up to +99° C



Polycarbonat / polycarbonate

		Inhalt Ltr.	cap. oz.	Größe cm	size in.	
11,90	GN 1/1-65	8,5	287,3	53 x 32,5 x 6,5	21 x 12 ³ / ₄ x 2 ¹ / ₂	48.272.022
15,15	GN 1/1-100	13	439,4	53 x 32,5 x 10	21 x 12 ³ / ₄ x 4	48.272.021
21,93	GN 1/1-200	25,6	865,28	53 x 32,5 x 20	21 x 12 ³ / ₄ x 8	48.272.007
18,33	GN 1/1-150	19,5	659,1	53 x 32,5 x 15	21 x 12 ³ / ₄ x 6	48.272.008
		Inhalt Ltr.	cap. oz.	Größe cm	size in.	
6,58	GN 1/2-65	3,9	131,82	32,5 x 26,5 x 6,5	12 ³ / ₄ x 10 ¹ / ₂ x 2 ¹ / ₂	48.272.009
8,22	GN 1/2-100	5,9	199,42	32,5 x 26,5 x 10	12 ³ / ₄ x 10 ¹ / ₂ x 4	48.272.018
10,58	GN 1/2-150	8,9	300,82	32,5 x 26,5 x 15	12 ³ / ₄ x 10 ¹ / ₂ x 6	48.272.024
13,45	GN 1/2-200	11,7	395,46	32,5 x 26,5 x 20	12 ³ / ₄ x 10 ¹ / ₂ x 8	48.272.006
		Inhalt Ltr.	cap. oz.	Größe cm	size in.	
5,-	GN 1/3-65	2,4	81,12	32,5 x 17,6 x 6,5	12 ³ / ₄ x 7 x 2 ¹ / ₂	48.272.039
6,81	GN 1/3-100	3,6	121,68	32,5 x 17,6 x 10	12 ³ / ₄ x 7 x 4	48.272.014
7,90	GN 1/3-150	5,3	179,14	32,5 x 17,6 x 15	12 ³ / ₄ x 7 x 6	48.272.011
10,23	GN 1/3-200	6,9	233,22	32,5 x 17,6 x 20	12 ³ / ₄ x 7 x 8	48.272.012
		Inhalt Ltr.	cap. oz.	Größe cm	size in.	
5,08	GN 1/4-65	1,7	57,46	26,5 x 16,2 x 6,5	10 ¹ / ₂ x 6 ¹ / ₂ x 2 ¹ / ₂	48.272.030
5,89	GN 1/4-100	2,5	84,5	26,5 x 16,2 x 10	10 ¹ / ₂ x 6 ¹ / ₂ x 4	48.272.031
6,81	GN 1/4-150	3,7	125,06	26,5 x 16,2 x 15	10 ¹ / ₂ x 6 ¹ / ₂ x 6	48.272.020
		Inhalt Ltr.	cap. oz.	Größe cm	size in.	
3,65	GN 1/6-65	1	33,8	17,6 x 16,2 x 6,5	7 x 6 ¹ / ₂ x 2 ¹ / ₂	48.272.041
4,11	GN 1/6-100	1,5	50,7	17,6 x 16,2 x 10	7 x 6 ¹ / ₂ x 4	48.272.016
5,46	GN 1/6-150	2,2	74,36	17,6 x 16,2 x 15	7 x 6 ¹ / ₂ x 6	48.272.004
		Inhalt Ltr.	cap. oz.	Größe cm	size in.	
3,71	GN 1/9-65	0,57	19,266	17,6 x 10,8 x 6,5	7 x 4 ¹ / ₄ x 2 ¹ / ₂	48.272.042
4,49	GN 1/9-100	0,85	28,73	17,6 x 10,8 x 10	7 x 4 ¹ / ₄ x 4	48.272.043

GN-Behälter, Polysulfon schwarz Presswerk Köngen

GN insert, polycarbonate black

Temperaturbereich -40° C bis +190° C hitzebeständig /
temp. range: -40° C up to +190° C heat resistant



Polysulfon schwarz

		Inhalt Ltr.	cap. oz.	Größe cm	size in.	
12,71	GN 1/4-65	1,7	57,46	26,5 x 16,2 x 6,5	10 ¹ / ₂ x 6 ¹ / ₂ x 2 ¹ / ₂	48.275.002
25,81	GN 2/4-65	3	101,4	53 x 16,2 x 6,5	21 x 6 ¹ / ₂ x 2 ¹ / ₂	48.275.001

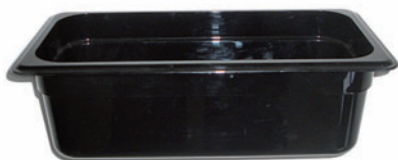

GN-Behälter, Polycarbonat schwarz

Presswerk Köngen

GN insert, polycarbonate black

Temperaturbereich -40° C bis +99° C /

temp. range: -40° C up to +99° C

Polycarbonat / polycarbonate

		Inhalt Ltr.	cap. oz.	Größe cm	size in.	
11,90	GN 1/1-65	8,5	287,3	53 x 32,5 x 6,5	20 ³ / ₄ x 12 ³ / ₄ x 2 ¹ / ₂	48.273.016
15,15	GN 1/1-100	13	493,4	53 x 32,5 x 10	20 ³ / ₄ x 12 ³ / ₄ x 4	48.273.009
		Inhalt Ltr.	cap. oz.	Größe cm	size in.	
6,58	GN 1/2 - 65	3,9	131,82	32,5 x 26,5 x 6,5	12 ³ / ₄ x 10 ¹ / ₂ x 2 ¹ / ₂	48.273.010
8,22	GN 1/2-100	5,9	199,42	32,5 x 26,5 x 20	12 ³ / ₄ x 10 ¹ / ₂ x 7 ³ / ₄	48.273.011
		Inhalt Ltr.	cap. oz.	Größe cm	size in.	
5,-	GN 1/3-65	2,4	81,12	32,5 x 17,6 x 6,5	12 ³ / ₄ x 7 x 2 ¹ / ₂	48.273.015
6,81	GN 1/3-100	3,6	121,68	32,5 x 17,6 x 10	12 ³ / ₄ x 7 x 4	48.273.002
7,90	GN 1/3-150	5,3	179,14	32,5 x 17,6 x 15	12 ³ / ₄ x 7 x 6	48.273.003
		Inhalt Ltr.	cap. oz.	Größe cm	size in.	
5,08	GN 1/4-65	1,7	57,46	26,5 x 16,2 x 6,5	10 ¹ / ₂ x 6 ¹ / ₂ x 2 ¹ / ₂	48.273.004
5,89	GN 1/4-100	2,5	84,5	26,5 x 16,2 x 10	10 ¹ / ₂ x 6 ¹ / ₂ x 4	48.273.001
		Inhalt Ltr.	cap. oz.	Größe cm	size in.	
3,65	GN 1/6-65	1	33,8	17,6 x 16,2 x 6,5	7 x 6 ¹ / ₂ x 2 ¹ / ₂	48.273.012
4,11	GN 1/6-100	1,5	50,7	17,6 x 16,2 x 10	7 x 6 ¹ / ₂ x 4	48.273.006
5,46	GN 1/6-150	2,2	74,36	17,6 x 16,2 x 15	7 x 6 ¹ / ₂ x 6	48.273.005
		Inhalt Ltr.	cap. oz.	Größe cm	size in.	
3,71	GN 1/9-65	0,57	19,266	17,6 x 10,8 x 6,5	7 x 4 ¹ / ₄ x 2 ¹ / ₂	48.273.013
4,49	GN 1/9-100	0,85	28,73	17,6 x 10,8 x 10	7 x 4 ¹ / ₄ x 4	48.273.014
		Inhalt Ltr.	cap. oz.	Größe cm	size in.	
9,31	GN 2/4-65	3	101,4	53 x 16,2 x 6,5	21 x 6 ¹ / ₂ x 2 ¹ / ₂	48.273.007
11,63	GN 2/4-100	5	169	53 x 16,2 x 10	21 x 6 ¹ / ₂ x 4	48.273.008



GN-Deckel, Polycarbonat klar

Presswerk Köngen

GN lid, polycarbonate clear

mit Griff, Temperaturbereich -40° C bis +99° C /

with handle, temp. range: -40° C up to +99° C

Polycarbonat / polycarbonate

		Länge cm	length in.	Breite cm	width in.	
10,31	GN 1/1	53	20 ³ / ₄	32,5	12 ³ / ₄	48.272.002
3,96	GN 1/3	32,5	12 ³ / ₄	17,6	7	48.272.003
3,60	GN 1/4	26,5	10 ¹ / ₂	16,2	6 ¹ / ₂	48.272.017
3,12	GN 1/6	17,6	7	16,2	6 ¹ / ₂	48.272.005
3,20	GN 1/9	17,6	7	10,8	4 ¹ / ₄	48.272.049
5,40	GN 1/2	32,5	12 ³ / ₄	26,5	10 ¹ / ₂	48.272.001



GN-Deckel, Polycarbonat klar Presswerk Köngen

GN lid, polycarbonate clear

luftdicht, Temperaturbereich -40° C bis +99° C /
airproof, temp. range: -40° C up to +99° C

Polycarbonat / polycarbonate

		Länge cm	length in.	Breite cm	width in.	
6,72	GN 1/1	53	20 ³ / ₄	32,5	12 ³ / ₄	48.272.032
3,88	GN 1/2	32,5	12 ³ / ₄	26,5	10 ¹ / ₂	48.272.033
2,87	GN 1/3	32,5	12 ³ / ₄	17,6	7	48.272.034
2,56	GN 1/4	26,5	10 ¹ / ₂	16,2	6 ¹ / ₂	48.272.035
1,96	GN 1/6	17,6	7	16,2	6 ¹ / ₂	48.272.036
1,72	GN 1/9	17,6	7	10,8	4 ¹ / ₄	48.272.037



GN-Deckel, Polycarbonat klar Presswerk Köngen

GN lid, polycarbonate clear

mit Löffelaussparung und Griff, Temperaturbereich -40° C bis + 99° C /
with spoon-gap and handle, temp. range: -40° C up to +99° C

Polycarbonat / polycarbonate

		Länge cm	length in.	Breite cm	width in.	
10,31	GN 1/1	53	20 ³ / ₄	32,5	12 ³ / ₄	48.272.044
6,32	GN 1/2	32,5	12 ³ / ₄	26,5	10 ¹ / ₂	48.272.045
5,40	GN 1/3	32,5	12 ³ / ₄	17,6	7	48.272.046
3,60	GN 1/4	26,5	10 ¹ / ₂	16,2	6 ¹ / ₂	48.272.047
3,12	GN 1/6	17,6	7	16,2	6 ¹ / ₂	48.272.048



GN-Abtropfplatte, Polycarbonat klar Presswerk Köngen

GN drip off plate, polycarbonate clear

Temperaturbereich -40° C bis +99° C /
temp. range: -40° C up to +99° C

Polycarbonat / polycarbonate

		Länge cm	length in.	Breite cm	width in.	
8,86	GN 1/1	53	20 ³ / ₄	32,5	12 ³ / ₄	48.272.025
4,16	GN 1/2	32,5	12 ³ / ₄	26,5	10 ¹ / ₂	48.272.026
3,83	GN 1/3	32,5	12 ³ / ₄	17,6	7	48.272.027
3,20	GN 1/4	26,5	10 ¹ / ₂	16,2	6 ¹ / ₂	48.272.028



GN-Behälter, Polypropylen

GN insert, polypropylene

ohne Deckel, verwendbar von -40° C bis +100° C /
without covers, usable from -40° C up to +100° C

Polypropylen / polypropylene

		Inhalt Ltr.	cap. oz.	Größe cm	size in.	
4,80	GN 1/1-65	8	270,4	53 x 32,5 x 6,5	20 ³ / ₄ x 12 ³ / ₄ x 2 ¹ / ₂	41.354.001
6,40	GN 1/1-100	12	405,6	53 x 32,5 x 10	20 ³ / ₄ x 12 ³ / ₄ x 4	41.354.002
8,17	GN 1/1-150	18	608,4	53 x 32,5 x 15	20 ³ / ₄ x 12 ³ / ₄ x 6	41.354.003
8,75	GN 1/1-200	24	1032	53 x 32,5 x 20	20 ³ / ₄ x 12 ³ / ₄ x 7 ³ / ₄	41.354.024
		Inhalt Ltr.	cap. oz.	Größe cm	size in.	
2,69	GN 1/2-65	3	101,4	32,5 x 26,5 x 6,5	12 ³ / ₄ x 10 ¹ / ₂ x 2 ¹ / ₂	41.354.005
3,70	GN 1/2-100	6	202,8	32,5 x 26,5 x 10	12 ³ / ₄ x 10 ¹ / ₂ x 4	41.354.006
4,72	GN 1/2-150	8	270,4	32,5 x 26,5 x 15	12 ³ / ₄ x 10 ¹ / ₂ x 6	41.354.007
5,38	GN 1/2-200	11	473	32,5 x 26,5 x 20	12 ³ / ₄ x 10 ¹ / ₂ x 7 ³ / ₄	41.354.026
		Inhalt Ltr.	cap. oz.	Größe cm	size in.	
2,11	GN 1/3-65	2	67,6	32,5 x 17,6 x 6,5	12 ³ / ₄ x 7 x 2 ¹ / ₂	41.354.009
2,77	GN 1/3-100	3,5	118,3	32,5 x 17,6 x 10	12 ³ / ₄ x 7 x 4	41.354.010
3,28	GN 1/3-150	5	169	32,5 x 17,6 x 15	12 ³ / ₄ x 7 x 6	41.354.011
3,88	GN 1/3-200	6,5	279,5	32,5 x 17,6 x 20	12 ³ / ₄ x 7 x 7 ³ / ₄	41.354.027
		Inhalt Ltr.	cap. oz.	Größe cm	size in.	
1,93	GN 1/4-65	1,5	50,7	26,5 x 16,2 x 6,5	10 ¹ / ₂ x 6 ¹ / ₂ x 2 ¹ / ₂	41.354.013
2,44	GN 1/4-100	2,5	84,5	26,5 x 16,2 x 10	10 ¹ / ₂ x 6 ¹ / ₂ x 4	41.354.014
2,77	GN 1/4-150	3,5	118,3	26,5 x 16,2 x 15	10 ¹ / ₂ x 6 ¹ / ₂ x 6	41.354.015
		Inhalt Ltr.	cap. oz.	Größe cm	size in.	
1,60	GN 1/6-65	0,7	23,66	17,6 x 16,2 x 6,5	7 x 6 ¹ / ₂ x 2 ¹ / ₂	41.354.017
1,85	GN 1/6-100	1,5	50,7	17,6 x 16,2 x 10	7 x 6 ¹ / ₂ x 4	41.354.018
2,36	GN 1/6-150	2	67,6	17,6 x 16,2 x 15	7 x 6 ¹ / ₂ x 6	41.354.019
		Inhalt Ltr.	cap. oz.	Größe cm	size in.	
1,35	GN 1/9-65	0,5	16,9	17,6 x 10,8 x 6,5	7 x 4 ¹ / ₄ x 2 ¹ / ₂	41.354.021
1,93	GN 1/9-100	0,7	23,66	17,6 x 10,8 x 10	7 x 4 ¹ / ₄ x 4	41.354.022

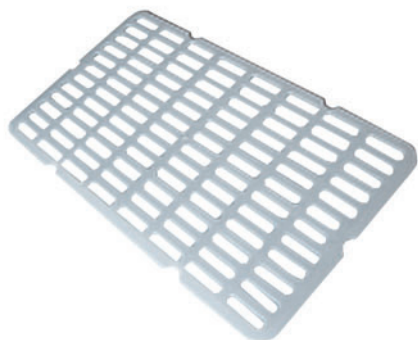

Einlegeboden, Polypropylen, gelocht

shelf, punched

Polypropylen / polypropylene

4,29	GN 1/1					41.354.028
1,85	GN 1/2					41.354.029
1,60	GN 1/3					41.354.030
1,35	GN 1/4					41.354.031
1,01	GN 1/6					41.354.032



GN-Deckel, Polypropylen

GN lid

Polypropylen / polypropylene

3,88	GN 1/1	41.354.004
2,19	GN 1/2	41.354.008
1,52	GN 1/3	41.354.012
1,35	GN 1/4	41.354.016
1,01	GN 1/6	41.354.020
0,84	GN 1/9	41.354.023



Platzspar-Behälter

Rubbermaid

space-save-container

Temperaturbereich -40° C bis +100° C /
temperature range -40° C up to +100° C

Polycarbonat, klar

	Inhalt cap.	Größe	size	
	Ltr. oz.	cm	in.	
6,32	1,9 64,22	22,2 x 21,1 x 6,8	8 ³ / ₄ x 8 ¹ / ₄ x 2 ³ / ₄	46.061.026
9,31	3,8 128,44	22,2 x 21,1 x 12,1	8 ³ / ₄ x 8 ¹ / ₄ x 4 ³ / ₄	46.061.010
11,57	5,7 192,66	22,2 x 21,1 x 17,6	8 ³ / ₄ x 8 ¹ / ₄ x 7	46.061.025
21,07	12 405,6	28,7 x 26,7 x 19,7	11 ¹ / ₄ x 10 ¹ / ₂ x 7 ³ / ₄	46.061.012
31,53	17 574,6	28,7 x 26,7 x 30,3	11 ¹ / ₄ x 10 ¹ / ₂ x 12	46.061.013
13,61	7,6 256,88	22,2 x 21,1 x 22,2	8 ³ / ₄ x 8 ¹ / ₄ x 8 ³ / ₄	46.061.011



Deckel-Platzsparbehälter

Rubbermaid

lid

zu Platzsparbehälter ..010, ..011, .. 025 und..026 /
fitting for space-save-container ..010, ..011, .. 025 and..026

3,25	Polycarbonat / polycarbonate	46.061.015
-------------	------------------------------	-------------------



Deckel-Platzsparbehälter

Rubbermaid

lid

zu Platzsparbehälter ..012 und ..013 /
fitting for space-save-container ..012 and ..013

4,64	Polycarbonat / polycarbonate	46.061.016
-------------	------------------------------	-------------------





SCHNEIDWAREN KNIVES

Optimale Handhabung nach ergonomischen Erfordernissen und hohe Qualität sind die wesentlichen Merkmale der hier aufgeführten Schneidwaren. Die gesamte Bandbreite rund um das Thema „Schneiden“, vom Messerblock bis zum Schneidbrett.

High quality and optimal handling conforming to ergonomic requirements are the main characteristics of the knives presented here. From knife blocks to cutting boards, we cover the entire spectrum of products related to "cutting".





Küchenschere

kitchen-shears

mit schwarzem ABS-Griff /
with black ABS-plastic handle

Klingenstahl / blade steel

Länge	length
cm	in.

3,15	20	7 ³ / ₄
-------------	----	-------------------------------

41.271.001



Küchenschere

kitchen-shears

mit schwarzem Kunststoffgriff /
with black plastic handle

Klingenstahl / blade steel

Länge	length
cm	in.

12,82	21	8 ¹ / ₄
--------------	----	-------------------------------

43.140.048



Geflügelschere

poultry shears

Edelstahl rostfrei / stainless steel

Länge	length
cm	in.

6,30	25	9 ³ / ₄
-------------	----	-------------------------------

41.275.022



Flossenschere

fin shears

mit schwarzem Kunststoffgriff /
with black plastic handle

Edelstahl rostfrei / stainless steel

Länge	length
cm	in.

30,92	20	7 ³ / ₄
--------------	----	-------------------------------

43.140.056

NEU



Kochrolltasche

Dick

cook rolling ashes

ohne Inhalt, waschbar /
without contents, washable

		Größe cm	size in.	
21,38	6-teilig, max. Klingenlänge 28 cm / 6 divide, max. blade length 11"	38 x 43	15 ¹ / ₄ x 17 ¹ / ₄	43.128.007
24,80	11-teilig, max. Klingenlänge 32 cm / 11 divide, max. blade length 12,5"	60 x 48	24 x 19 ¹ / ₄	43.128.008



Fisch-Grätenzange

Dick

salmon twicer

mit Kunststoffgriff /
with plastic handle

26,28	Edelstahl 18/10 / stainless 18/10	43.128.005
--------------	-----------------------------------	-------------------



Fleischklopper

Dick

meat tenderiser

mit Kunststoffgriff /
with plastic handle

	Länge cm	length in.	
43,-	30	11 ³ / ₄	43.128.003



Kotelettklopper

cutlet tenderizer

	Länge cm	length in.	Breite cm	width in.	
94,08	12,5	5	8,5	3 ¹ / ₄	43.128.002



Spachtel

scraper

mit schwarzem ABS-Griff /
with white ABS-plastic handle

Klingenstahl / blade steel

	Länge cm	length in.	Breite cm	width in.	Gesamtlänge cm	total length in.	
3,65	12	4 ³ / ₄	7	2 ³ / ₄	30	11 ³ / ₄	41.271.050



Spachtel

spatula

mit schwarzem Kunststoffgriff /
with black plastic handle

Klingenlänge
cm

	length in.	Breite cm	width in.	
11,32	8	3 ¹ / ₄		43.136.013
12,26	10	4		43.136.014



Spachtel

scraper

mit weissem ABS-Griff /
with white ABS-plastic handle

Kunststoff / plastics

	Länge cm	length in.	Breite cm	width in.	Gesamtlänge cm	total length in.	
4,04	12	4 ³ / ₄	8	3 ¹ / ₄	25	9 ³ / ₄	41.274.089



Spachtel

spatula

mit blauem Kunststoffgriff /
with blue plastic handle

Edelstahl rostfrei / stainless steel

	Länge cm	length in.	Breite cm	width in.	
5,62	24,5	9 ³ / ₄	8	3 ¹ / ₄	46.127.032
7,17	24,5	9 ³ / ₄	10	4	46.127.033



Sparschäler

potatoe peeling knife

mit schwarzem Kunststoffgriff /
with black plastic handle

Edelstahl 18/10 / stainless 18/10

	Klingenlänge cm	length of blade in.	
2,46	6	2 ¹ / ₄	43.131.017



Sparschäler

peeler

mit beweglicher Klinge /
with movable blade

Edelstahl rostfrei / stainless steel

Länge	length	Klingenlänge	length of blade
cm	in.	cm	in.
15,5	6	3,5	1 1/2

1,60

43.148.001



Spargelschäler

asparagus peeler

mit extra geschärfter, gehärteter Klinge, und verstellbarer Schiene /
extra sharpened and tempered blade

14,16

41.271.083



Querschäler

cross-peeler

Edelstahl 18/10 / stainless 18/10

Klingenlänge	length of blade
cm	in.
5	2

2,39

43.131.022



Teigschneider

dough cutter

6 Rädchen, Breite regulierbar 10-120 mm /
6 knurl, width adjustable 10-120 mm

17,79

Edelstahl 18/10 / stainless 18/10

41.271.030



Pizzaschneider

pizza cutter

Edelstahl 18/10 / stainless 18/10

Ø	Ø	Länge	length
cm	in.	cm	in.
5,7	2 1/4	18,5	7 1/4

2,34

41.271.074



Pizzaschneider

pizza cutter

Edelstahl 18/10, mit schwarzem ABS- Griff /
18/10 stainless steel, with black plastic handle

Edelstahl rostfrei / stainless steel

	Ø	Ø	Länge	length
	cm	in.	cm	in.
2,95	10	4	24	9½

45.164.008

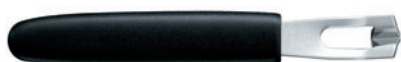

Dekoriermesser

decorating knife

mit schwarzem Kunststoffgriff /
with black plastic handle

4,39 Edelstahl rostfrei / stainless steel

43.140.042



Fruchtdekorierer

fruits-decorating knife

mit schwarzem Kunststoffgriff /
with black plastic handle

Edelstahl rostfrei / stainless steel

	Länge	length
	cm	in.
4,67	10	4

43.140.045



Schnitzmesser-Set

carving knife set

8-tlg., mit schwarzem Kunststoffgriff /
8 pcs., with black plastic handle

45,13 Edelstahl rostfrei / stainless steel

43.140.057



Schneidbrett

cutting board

ohne Stifte, mit Rille /
no pins, with flute

Kunststoff / plastics

	Größe cm	size in.	Farbe	colour	
26,07	53 x 32,5 x 2	20 ³ / ₄ x 12 ³ / ₄ x 3 ³ / ₄	grün	green	45.156.020
26,07	53 x 32,5 x 2	20 ³ / ₄ x 12 ³ / ₄ x 3 ³ / ₄	rot	red	45.156.021
26,07	53 x 32,5 x 2	20 ³ / ₄ x 12 ³ / ₄ x 3 ³ / ₄	hellblau	light blue	45.156.022
26,07	53 x 32,5 x 2	20 ³ / ₄ x 12 ³ / ₄ x 3 ³ / ₄	gelb	yellow	45.156.023
26,07	53 x 32,5 x 2	20 ³ / ₄ x 12 ³ / ₄ x 3 ³ / ₄	braun	brown	45.156.024

Schneidbrett

cutting board

mit Stiften, ohne Rille /
with pins, w/o flute

Kunststoff / plastics



	Größe cm	size in.	Farbe	colour	
32,92	53 x 32,5 x 2	20 ³ / ₄ x 12 ³ / ₄ x 3 ³ / ₄	blau	blue	45.156.001
32,92	53 x 32,5 x 2	20 ³ / ₄ x 12 ³ / ₄ x 3 ³ / ₄	rot	red	45.156.002
32,92	53 x 32,5 x 2	20 ³ / ₄ x 12 ³ / ₄ x 3 ³ / ₄	weiss	white	45.156.003
32,92	53 x 32,5 x 2	20 ³ / ₄ x 12 ³ / ₄ x 3 ³ / ₄	grün	green	45.156.004
32,92	53 x 32,5 x 2	20 ³ / ₄ x 12 ³ / ₄ x 3 ³ / ₄	gelb	yellow	45.156.005
32,92	53 x 32,5 x 2	20 ³ / ₄ x 12 ³ / ₄ x 3 ³ / ₄	rotbraun	reddish brown	45.156.006

Schneidbrett

cutting board

mit gerundeten Ecken, Safrille und Auffangmulde, ohne Stifte /
with rounded corners, juice channel and collecting through, w/o pins

Kunststoff weiss / plastic white



	Größe cm	size in.	
12,99	31,5 x 20 x 1	12 ¹ / ₂ x 8 x 1 ¹ / ₂	45.158.007
17,34	37,5 x 24,5 x 1	14 ³ / ₄ x 9 ¹ / ₂ x 1 ¹ / ₂	45.158.009
23,-	43 x 28 x 1	17 x 11 x 1 ¹ / ₂	45.158.010
103,95	60 x 40 x 4*	23 ¹ / ₂ x 15 ³ / ₄ x 1 ¹ / ₂ *	45.158.040

* mit Stiften / with pins

Schneidbrett

cutting board

mit gerundeten Ecken und Stiften, ohne Safrille, ohne Auffangmulde /
with rounded corners and spikes, w/o juice channel, w/o collecting through

Kunststoff weiss / plastic white



	Größe cm	size in.	
16,29	31,5 x 20 x 1,5	12 ¹ / ₂ x 8 x 1 ¹ / ₂	45.158.008
27,77	43 x 28 x 1,5	17 x 11 x 1 ¹ / ₂	45.158.011
101,06	60 x 40 x 4	23 ¹ / ₂ x 15 ³ / ₄ x 1 ¹ / ₂	45.158.059



Schneidbrett

cutting board

mit gerundeten Ecken, Safrille, Stiften und Auffangmulde /
with rounded corners, juice channel, spikes and collecting trough

Kunststoff weiss / plastic white

Größe	size
cm	in.

28,99	43 x 28 x 1,5	17 x 11 x 1/2	45.158.070
77,14	60 x 40 x 3	23 1/2 x 15 3/4 x 1 1/4	45.158.069



Schneidbrett

cutting board

mit Safrille /
with juice channel

Kunststoff weiss / plastic white

Größe	size
cm	in.

34,85	50 x 30 x 2*	19 3/4 x 11 3/4 x 3/4*	45.158.041
26,40	53 x 32,5 x 2	20 3/4 x 12 3/4 x 3/4	45.158.021

* mit Stiften / with pins



Schneidbretthalter

cutting board holder

für 6 Schneidbretter /
hold 6 cutting boards

18,20	bis max. 2,5 cm Stärke / max. 2,5 cm thickness	41.271.011
23,86	bis max. 5,0 cm Stärke / max. 5,0 cm thickness	41.271.038



Kochrolltasche, 9tlg.

Solicut

cutlery roll, 9 pcs,

bestückt mit: Wetzstahl rund 25 cm, Kochmesser 26 cm, Fleischmesser 21 cm, Ausbeinmesser 16 cm, Fleischgabel 16 cm, Filiermesser 18 cm, Spickmesser 10 cm, Kartoffelausstecher 14 cm, Sparschäler 17 cm /
consisting of: sharpening steel round 9 3/4 in., cook's knife 10 1/4 in., carving knife 8 1/4 in., boner 6 1/4 in., kitchen fork 6 1/4 in., carving knife 7 in., larding knife 4 in., potatoe corer 5 1/2 in., vegetable peeler 6 3/4 in.

276,51	43.145.017
---------------	-------------------



Messerblock bestückt

knife block

7-tlg.-Spickmesser 10 cm, Zubereitungsmesser 16 cm, Brotmesser Welle konkav 22 cm, Fleischmesser 18 cm, Wetzstahl 23 cm, Kochmesser 21 cm, Fleischgabel 16 cm / with 7 different knives

228,-

43.145.001



Messerblock

Dick

knife-block

36,68 Buche klar / beech nature

43.128.001



Schälmesser

Dick "Pro Dynamic"

paring

	Klingenlänge	length of blade
	cm	in.
2,61	5	2

43.127.001



Küchenmesser

Dick "Pro Dynamic"

kitchen knife

	Klingenlänge	length of blade
	cm	in.
2,61	7	2 ³ / ₄

43.127.002



Küchenmesser

Dick "Pro Dynamic"

kitchen knife

Wellenschliff /
serrated edge

	Klingenlänge	length of blade
	cm	in.
2,67	8	3 ¹ / ₄

43.127.003



**Universalmesser
Dick "Pro Dynamic"**

utility knife

Wellenschliff /
serrated edge

Klingenlänge cm	length of blade in.
--------------------	------------------------

3,56	11	4 ¹ / ₄
-------------	----	-------------------------------

43.127.004



**Tomatenmesser
Dick "Pro Dynamic"**

tomato knife

Wellenschliff /
serrated edge

Klingenlänge cm	length of blade in.
--------------------	------------------------

5,35	11	4 ¹ / ₄
-------------	----	-------------------------------

43.127.005

NEU



**Allzweckmesser
Dick "Pro Dynamic"**

utility knife

Wellenschliff /
serrated edge

Klingenlänge cm	length of blade in.
--------------------	------------------------

2,82	11	4 ¹ / ₂
-------------	----	-------------------------------

43.127.017



**Brotmesser
Dick "Pro Dynamic"**

bread knife

Wellenschliff /
serrated edge

Klingenlänge cm	length of blade in.
--------------------	------------------------

10,69	18	7
--------------	----	---

43.127.008



**Küchengabel
Dick "Pro Dynamic"**

kitchen fork

Klingenlänge cm	length of blade in.
--------------------	------------------------

4,46	13	5
-------------	----	---

43.127.009



Ausbeinmesser
Dick "Pro Dynamic"
 boner knife

	Klingenlänge cm	length of blade in.	
13,07	15	6	43.127.010



Küchenmesser
Dick "Pro Dynamic"
 kitchen knife

	Klingenlänge cm	length of blade in.	
10,69	16	6 ¹ / ₄	43.127.011



Kochmesser
Dick "Pro Dynamic"
 cook's knife

	Klingenlänge cm	length of blade in.	
17,97	21	8 ¹ / ₄	43.127.012
20,72	26	10 ¹ / ₄	43.127.013
28,89	30	11 ³ / ₄	43.127.014



Sandwichmesser
Dick "Pro Dynamic"
 sandwich knife

mit Wellenschliff /
 with serrated edge

	Klingenlänge cm	length of blade in.	
4,09	11	4 ¹ / ₄	43.127.018



Universalmesser
Dick "Pro Dynamic"
 utility knife

Wellenschliff /
 serrated edge

	Klingenlänge cm	length of blade in.	
15,53	26	10 ¹ / ₄	43.127.015



	Tranchiermesser		
	Dick "Pro Dynamic"		
	carving knife		
	Klingenlänge cm	length of blade in.	
14,55	21	8 ¹ / ₄	43.127.016



	Ausbein-, Filtriermesser "Fisch"		
	Dick "Pro Dynamic Fisch"		
	boner, "fish"		
	flexibel / flexible		
	Klingenlänge cm	length of blade in.	
13,07	15	6	43.125.001



	Tranchiermesser, "Fisch"		
	Dick "Pro Dynamic Fisch"		
	carving knife, "fish"		
	Klingenlänge cm	length of blade in.	
14,55	21	8 ¹ / ₄	43.125.002



	Küchengabel, "Fisch"		
	Dick "Pro Dynamic Fisch"		
	kitchen fork, "fish"		
	Klingenlänge cm	length of blade in.	
4,46	14	5 ¹ / ₂	43.125.004



	Kochmesser, "Fisch"		
	Dick "Pro Dynamic Fisch"		
	cook's knife, "fish"		
	Klingenlänge cm	length of blade in.	
17,97	21	8 ¹ / ₄	43.125.003



Küchengabel, "Fleisch"
Dick "Pro Dynamic Fleisch"
 kitchen fork, "meat"

Klingenlänge cm	length of blade in.
14	5 1/2

15,53

43.126.007



Aufschnittmesser, "Fleisch"
Dick "Pro Dynamic Fleisch"
 slicer, "meat"

Wellenschliff /
 serrated edge

Klingenlänge cm	length of blade in.
30	11 3/4

27,85

43.126.003



Aufschnittmesser, "Fleisch"
Dick "Pro Dynamic Fleisch"
 slicer, "meat"

Kullenschliff /
 scalloped edge

Klingenlänge cm	length of blade in.
30	11 3/4

28,51

43.126.004



Kochmesser, "Fleisch"
Dick "Pro Dynamic Fleisch"
 cook's knife, "meat"

Klingenlänge cm	length of blade in.
21	8 1/4

17,97

43.126.002



Ausbeinmesser, "Fleisch"
Dick "Pro Dynamic Fleisch"
 boner, "meat"

Klingenlänge cm	length of blade in.
15	6

10,77

43.126.005



Zerlegemesser, "Fleisch"
Dick "Pro Dynamic Fleisch"
 cutt knife, "meat"

Kullenschliff /
 scalloped edge

Klingenlänge length of blade
 cm in.

19,54 21

8¹/₄

43.126.006



Tranchiermesser, "Fleisch"
Dick "Pro Dynamic Fleisch"
 carving knife, "meat"

Klingenlänge length of blade
 cm in.

14,55 21

8¹/₄

43.126.001



Küchenmesser, "Gemüse"
Dick "Pro Dynamic Gemüse"
 kitchen knife, "vegetable"

Klingenlänge length of blade
 cm in.

2,67 8

3¹/₄

43.123.001



Kochmesser, "Gemüse"
Dick "Pro Dynamic Gemüse"
 cock knife, "vegetable"

Klingenlänge length of blade
 cm in.

17,97 21

8¹/₄

43.123.002



Kochmesser, "Gemüse"
Dick "Pro Dynamic Gemüse"
 cock knife, "vegetable"

Klingenlänge length of blade
 cm in.

20,72 26

10¹/₄

43.123.003



Kochmesser, "Gemüse"
Dick "Pro Dynamic Gemüse"
 cock knife, "vegetable"

Wellenschliff /
 serrated edge

Klingenlänge length of blade
 cm in.

25,33 26 10¹/₄

43.123.004



Ausbeinmesser, "Geflügel"
Dick "Pro Dynamic Geflügel"
 boner knife, "vegetable"

Klingenlänge length of blade
 cm in.

13,07 15 6

43.124.001



Tranchiermesser, "Geflügel"
Dick "Pro Dynamic Geflügel"
 carving knife, "poultry"

Klingenlänge length of blade
 cm in.

14,55 21 8¹/₄

43.124.002



Kochmesser, "Geflügel"
Dick "Pro Dynamic Geflügel"
 cock knife, "poultry"

Klingenlänge length of blade
 cm in.

20,72 26 10¹/₄

43.124.003



Küchengabel, "Geflügel"
Dick "Pro Dynamic Geflügel"
 kitchen fork, "poultry"

Klingenlänge length of blade
 cm in.

15,15 14 5¹/₂

43.124.004



**Brotmesser
Dick "Premier Plus"**

bread knife

Wellenschliff, aus einem Stück geschmiedet, Kunststoffgriff, 3fach genietet /
serrated edge, forged from 1 piece, handle plastic, riveted 3 times

Klingenlänge	length of blade
cm	in.

45,67	21	8 ¹ / ₄	43.129.011
--------------	----	-------------------------------	-------------------



**Tomatenmesser
Dick "Premier Plus"**

tomato knife

Wellenschliff, aus einem Stück geschmiedet, Kunststoffgriff, 3fach genietet /
serrated edge, forged from 1 piece, plastic handle, triple riveted

Klingenlänge	length of blade
cm	in.

33,50	13	5	43.129.005
--------------	----	---	-------------------



**Buntschneidmesser
Dick "Premier Plus"**

decorating knife

aus einem Stück geschmiedet, Kunststoffgriff, 3fach genietet /
forged from 1 piece, plastic handle, triple riveted

Klingenlänge	length of blade
cm	in.

38,54	10	4	43.129.003
--------------	----	---	-------------------



**Ausbeinmesser
Dick "Premier Plus"**

boner

aus einem Stück geschmiedet, Kunststoffgriff, 3fach genietet /
forged from 1 piece, plastic handle, triple riveted

Klingenlänge	length of blade
cm	in.

39,88	13	5	43.129.007
40,84	15	6	43.129.008



**Tourniermesser
Dick "Premier Plus"**

parer

aus einem Stück geschmiedet, Kunststoffgriff, 3fach genietet /
forged from 1 piece, plastic handle, triple riveted

Klingenlänge	length of blade
cm	in.

25,10	7	2 ³ / ₄	43.129.001
--------------	---	-------------------------------	-------------------



**Filirmesser
Dick "Premier Plus"**

carving knife

aus einem Stück geschmiedet, Kunststoffgriff, 3fach genietet /
forged from 1 piece, plastic handle, triple riveted

Klingenlänge	length of blade
cm	in.

41,81	18	7	43.129.009
--------------	----	---	-------------------



**Allzweckmesser
Dick "Premier Plus"**

utility knife

Wellenschliff, aus einem Stück geschmiedet, Kunststoffgriff, 3fach genietet /
serrated edge, forged from 1 piece, plastic handle, triple riveted

Klingenlänge	length of blade
cm	in.

33,26	13	5	43.129.006
--------------	----	---	-------------------



**Steakmesser
Dick "Premier Plus"**

steak knife

Wellenschliff, aus einem Stück geschmiedet, Kunststoffgriff, 3fach genietet /
serrated edge, forged from 1 piece, plastic handle, triple riveted

Klingenlänge	length of blade
cm	in.

25,10	12	4 ³ / ₄	43.129.004
--------------	----	-------------------------------	-------------------



**Officemesser
Dick "Premier Plus"**

office knife

aus einem Stück geschmiedet, Kunststoffgriff, 3fach genietet /
forged from 1 piece, plastic handle, triple riveted

Klingenlänge	length of blade
cm	in.

25,39	9	3 1/2	43.129.002
--------------	---	-------	-------------------



**Tranchiermesser
Dick "Premier Plus"**

carving knife

Wellenschliff, aus einem Stück geschmiedet, Kunststoffgriff, 3fach genietet /
serrated edge, forged from 1 piece, plastic handle, triple riveted

Klingenlänge	length of blade
cm	in.

46,86	21	8 1/4	43.129.010
--------------	----	-------	-------------------



**Tranchiermesser
Dick "Premier Plus"**

carving knife

breite Klinge, aus einem Stück geschmiedet, Kunststoffgriff, 3fach genietet /
wide blade, forged from 1 piece, plastic handle, triple riveted

Klingenlänge	length of blade
cm	in.

44,25	21	8 1/4	43.129.015
--------------	----	-------	-------------------



**Kochmesser
Dick "Premier Plus"**

cook's knife

aus einem Stück geschmiedet, Kunststoffgriff, 3fach genietet /
forged from 1 piece, plastic handle, triple riveted

Klingenlänge	length of blade
cm	in.

55,92	21	8 1/4	43.129.018
63,86	23	9	43.129.019
66,17	26	10 1/4	43.129.020



Tranchiermesser
Dick "Premier Plus"
carving knife

aus einem Stück geschmiedet, Kunststoffgriff, 3fach genietet /
forged from 1 piece, plastic handle, triple riveted

	Klingenlänge cm	length of blade in.	
45,38	21	8 ¹ / ₄	43.129.013
52,65	26	10 ¹ / ₄	43.129.014



Santokumesser
Dick "Premier Plus"
Santoku knife

aus einem Stück geschmiedet, Kunststoffgriff, 3fach genietet /
forged from 1 piece, plastic handle, triple riveted

	Klingenlänge cm	length of blade in.	
47,22	18	7	43.129.023



Santokumesser
Dick "Premier Plus"
Santoku knife

aus einem Stück geschmiedet, Kunststoffgriff, 3fach genietet, mit
Kullenschliff /
forged from 1 piece, plastic handle, triple riveted, with scalloped edge

	Klingenlänge cm	length of blade in.	
55,84	18	7	43.129.024



Schlagmesser
Dick "Premier Plus"
cook's knife

aus einem Stück geschmiedet, Kunststoffgriff, 3fach genietet /
forged from 1 piece, plastic handle, triple riveted

	Klingenlänge cm	length of blade in.	
170,78	30	11 ³ / ₄	43.129.022



Wiegemesser

chopping knife

zweischneidig, mit schwarzem Kunststoffgriff /
double edged, with black plastic handle

Länge	length
cm	in.
14	5 1/2

14,69

43.139.060



Wiegemesser

chopping knife

einschneidig, mit schwarzem Kunststoffgriff /
single edged, with black plastic handle

Länge	length
cm	in.
23	9

13,27

43.139.064



Tortemesser

cake knife

zweischneidig, mit Wellenschliff, Kunststoffgriff schwarz /
double edged, with serrated edge, black plastic handle

Klingenlänge	length of blade
cm	in.
18	7

20,15

43.134.009



Bäckermesser

baker's knife

zweischneidig, mit Wellenschliff, Kunststoffgriff schwarz /
double edged, with serrated edge, black plastic handle

Klingenlänge	length of blade
cm	in.
25	9 3/4

25,03

43.134.012



Streichpalette

spatula

gewinkelt /
angled

Klingenlänge	length of blade
cm	in.
25	9 3/4

15,21

43.136.011



Streichpalette

spatula

	Klingenlänge cm	length of blade in.	
14,55	20	7 ³ / ₄	43.136.006
15,72	26	10 ¹ / ₄	43.136.007



Palette

spatula

gewinkelt /
angled

	Klingenlänge cm	length of blade in.	
23,15	20	7 ³ / ₄	43.136.015



Palette

spatula

gewinkelt /
angled

	Klingenlänge cm	length of blade in.	
19,77	14	5 ¹ / ₂	43.136.025



Palette

spatula

gewinkelt /
angled

	Klingenlänge cm	length of blade in.	
16,38	12	4 ³ / ₄	43.136.027



Fischpalette

fish server

	Klingenlänge cm	length of blade in.	
16,14	14	5 ¹ / ₂	43.136.018



**Universalmesser
Solicut "Medium"**

utility knife

mit schwarzem Kunststoffgriff genietet /
black plastic handle riveted

Klingenlänge	length of blade
cm	in.

10,66	10	4
--------------	----	---

43.130.001



**Gemüsemesser
Solicut "Medium"**

peeling knife

mit schwarzem Kunststoffgriff genietet /
black plastic handle riveted

Klingenlänge	length of blade
cm	in.

5,87	9	3 1/2
-------------	---	-------

43.131.003



**Gemüsemesser
Solicut "Medium"**

peeling knife

mit schwarzem Kunststoffgriff genietet /
black plastic handle riveted

Klingenlänge	length of blade
cm	in.

7,03	8	3 1/4
-------------	---	-------

43.131.010



**Schälmesser
Solicut "Medium"**

parer

mit schwarzem Kunststoffgriff genietet /
black plastic handle riveted

Klingenlänge	length of blade
cm	in.

6,75	6	2 1/4
-------------	---	-------

43.130.009



**Brotmesser
Solicut "Medium"**

bread knife

mit schwarzem Kunststoffgriff genietet und Wellenschliff, konkav /
black plastic handle riveted and serrated edge, concave

	Klingenlänge cm	length of blade in.	
20,96	21	8 ¹ / ₄	43.131.027
25,29	23	9	43.131.028



**Brotmesser
Solicut "Medium"**

bread knife

mit schwarzem Kunststoffgriff genietet und Wellenschliff, konvex /
black plastic handle riveted and serrated edge, convex

	Klingenlänge cm	length of blade in.	
25,92	26	10 ¹ / ₄	43.131.029



**Tomatenmesser
Solicut "Medium"**

tomato knife

mit schwarzem Kunststoffgriff genietet /
black plastic handle riveted

	Klingenlänge cm	length of blade in.	
12,57	12	4 ³ / ₄	43.130.033



**Fleischmesser
Solicut "Medium"**

carving knife

mit schwarzem Kunststoffgriff genietet /
black plastic handle riveted

	Klingenlänge cm	length of blade in.	
19,54	18	7	43.131.046



Buntschneidmesser
Solicut "Medium"

decorating knife

mit schwarzem Kunststoffgriff genietet /
black plastic handle riveted

Klingenlänge	length of blade
cm	in.

15,99	10	4
--------------	----	---

43.132.013



Lachsmesser
Solicut "Medium"

salmon slicer

mit schwarzem Kunststoffgriff genietet und Kullenschliff /
black plastic handle riveted and scalloped edge

Klingenlänge	length of blade
cm	in.

30,90	32	12 1/2
--------------	----	--------

43.132.028



Lachsmesser
Solicut "Medium"

salmon slicer

mit schwarzem Kunststoffgriff genietet und glattem Schliff /
black plastic handle riveted and smooth blade

Klingenlänge	length of blade
cm	in.

23,79	32	12 1/2
--------------	----	--------

43.132.029



Schinkenmesser
Solicut "Medium"

carving knife

mit schwarzem Kunststoffgriff genietet und Kullenschliff /
black plastic handle riveted and scalloped edge

Klingenlänge	length of blade
cm	in.

33,74	32	12 1/2
--------------	----	--------

43.132.032



Gemüsemesser
Solicut "Professional"

peeling knife

mit schwarzem Kunststoffgriff, fugendicht angespritzt /
black plastic handle, moulded sealed

	Klingenlänge cm	length of blade in.	
3,70	8	3 ¹ / ₄	43.135.002



Schälmesser
Solicut "Professional"

parer

mit schwarzem Kunststoffgriff, fugendicht angespritzt /
black plastic handle, moulded sealed

	Klingenlänge cm	length of blade in.	
3,70	7	2 ³ / ₄	43.135.003



Brotmesser
Solicut "Professional"

bread knife

mit Wellenschliff, konkav, mit schwarzem Kunststoffgriff, fugendicht
angespritzt /
serrated edge, concave, with black plastic handle, moulded sealed

	Klingenlänge cm	length of blade in.	
8,45	18	7	43.135.015
9,59	21	8 ¹ / ₄	43.135.016



Fleischmesser
Solicut "Professional"

carving knife

mit schwarzem Kunststoffgriff, fugendicht angespritzt /
black plastic handle, moulded sealed

	Klingenlänge cm	length of blade in.	
8,17	18	7	43.135.005



Spickmesser
Solicut "Professional"

larding knife

mit schwarzem Kunststoffgriff, fugendicht angespritzt /
black plastic handle, moulded sealed

	Klingenlänge cm	length of blade in.	
4,79	10	4	43.135.022



Kochmesser
Solicut "Professional"

cook's knife

mit schwarzem Kunststoffgriff, fugendicht angespritzt /
black plastic handle, moulded sealed

	Klingenlänge cm	length of blade in.	
20,25	21	8 ¹ / ₄	43.133.033
25,21	26	10 ¹ / ₄	43.133.034



Stechmesser
Solicut "Professional"

sticking knife

mit schwarzem Kunststoffgriff, fugendicht angespritzt /
black plastic handle, moulded sealed

	Klingenlänge cm	length of blade in.	
15,28	18	7	43.133.071
15,28	21	8 ¹ / ₄	43.133.072



Ausbeinmesser
Solicut "Professional"

boner

mit schwarzem Kunststoffgriff, fugendicht angespritzt /
black plastic handle, moulded sealed

	Klingenlänge cm	length of blade in.	
13,13	13	5	43.133.073
13,13	15	6	43.133.074



Schlachtmesser
Solicut "Professional"

butcher's knife

mit schwarzem Kunststoffgriff, fugendicht angespritzt /
black plastic handle, moulded sealed

	Klingenlänge cm	length of blade in.	
23,79	26	10 ¹ / ₄	43.133.077



Zubereitungsmesser
Solicut "Professional"

utility knife

mit schwarzem Kunststoffgriff, fugendicht angespritzt /
black plastic handle, moulded sealed

	Klingenlänge cm	length of blade in.	
6,75	14	5 ¹ / ₂	43.135.004



Brötchenmesser
Solicut "Professional"

bread knife

mit schwarzem Kunststoffgriff, fugendicht angespritzt, Wellenschliff konkav /
black plastic handle, moulded sealed, serrated edge concav

Klingenlänge	length of blade
cm	in.
4,90 11	4 ¹ / ₄

43.135.010



Käsemesser
Solicut "Professional"

cheese knife

mit schwarzem Kunststoffgriff, fugendicht angespritzt /
black plastic handle, moulded sealed

Klingenlänge	length of blade
cm	in.
14,14 15	6

43.136.033



Magnet Messerhalter
magnetic knife holder

Länge	length
cm	in.
4,46 47	18 ¹ / ₂
6,47 62	24 ¹ / ₂

41.275.024

41.275.025



Hacker
Solicut
chopper

mit schwarzem Kunststoffgriff /
with black plastic handle

Länge	length
cm	in.
31,19 18	7

43.139.008



Brotmesser
Solicut "Tradition"

bread knife

mit Wellenschliff konkav, schwarzer Kunststoffgriff genietet und hermetisch abgedichtet /
serrated edge, concave, black plastic handle riveted and hermetically sealed

Molybdän-Edelstahl / molybdenum stainless steel

Klingenlänge	length of blade
cm	in.
43,59 21	8 ¹ / ₄

43.144.022



**Fleischmesser
Solicut "Tradition"**

carving knife

schwarzer Kunststoffgriff genietet und hermetisch abgedichtet /
black plastic handle riveted and hermetically sealed

Molybdän-Edelstahl / molybdenum stainless steel

Klingenlänge	length of blade
cm	in.

34,58	18	7	43.144.003
38,05	21	8 ¹ / ₄	43.144.004
44,01	23	9	43.144.005



**Messerset
Solicut "Tradition"**

knife set

3-tlg. Spick-, Koch- und Fleischmesser, schwarzer Kunststoffgriff genietet
und hermetisch abgedichtet /

3 pcs: larding, cook and carving knife, black plastic handle riveted and
hermetically sealed

89,40	Molybdän-Edelstahl / molybdenum stainless steel	43.132.001
--------------	---	-------------------



**Spickmesser
Solicut "Tradition"**

larding knife

schwarzer Kunststoffgriff genietet und hermetisch abgedichtet /
black plastic handle riveted and hermetically sealed

Molybdän-Edelstahl / molybdenum stainless steel

Klingenlänge	length of blade
cm	in.

21,14	9	3 ¹ / ₂	43.144.007
23,22	12	4 ³ / ₄	43.144.009



**Kochmesser
Solicut "Tradition"**

cook's knife

schwarzer Kunststoffgriff genietet und hermetisch abgedichtet /
black plastic handle riveted and hermetically sealed

Molybdän-Edelstahl / molybdenum stainless steel

Klingenlänge	length of blade
cm	in.

41,93	18	7	43.144.025
47,47	21	8 ¹ / ₄	43.144.016
50,94	23	9	43.144.024
57,17	26	10 ¹ / ₄	43.144.017



**Koch/Schlagmesser
Solicut "Tradition"**

cook's knife

schwarzer Kunststoffgriff genietet und hermetisch abgedichtet /
black plastic handle riveted and hermetically sealed

Molybdän-Edelstahl / molybdenum stainless steel

Klingenlänge	length of blade
cm	in.

144,84	32	12 ¹ / ₂
---------------	----	--------------------------------

43.133.066



**Ausbeinmesser
Solicut "Tradition"**

boner

schwarzer Kunststoffgriff genietet und hermetisch abgedichtet /
black plastic handle riveted and hermetically sealed

Molybdän-Edelstahl / molybdenum stainless steel

Klingenlänge	length of blade
cm	in.

32,92	16	6 ¹ / ₄
--------------	----	-------------------------------

43.144.021



**Zubereitungsmesser
Solicut "Tradition"**

utility knife

schwarzer Kunststoffgriff genietet und hermetisch abgedichtet /
black plastic handle riveted and hermetically sealed

Molybdän-Edelstahl / molybdenum stainless steel

Klingenlänge	length of blade
cm	in.

31,12	16	6 ¹ / ₄
--------------	----	-------------------------------

43.144.002



**Käsemesser
Solicut "Tradition"**

cheese knife

schwarzer Kunststoffgriff genietet und hermetisch abgedichtet /
black plastic handle riveted and hermetically sealed

Molybdän-Edelstahl / molybdenum stainless steel

Klingenlänge	length of blade
cm	in.

36,38	14	5 ¹ / ₂
--------------	----	-------------------------------

43.136.034



**Fleischgabel
Solicut "Tradition"**

kitchen fork

schwarzer Kunststoffgriff genietet und hermetisch abgedichtet /
black plastic handle riveted and hermetically sealed

Molybdän-Edelstahl / molybdenum stainless steel

Länge	length
cm	in.

40,19	16	6 ¹ / ₄
--------------	----	-------------------------------

43.137.014

34,32	18	7
--------------	----	---

43.137.015

42,55	21	8 ¹ / ₄
--------------	----	-------------------------------

43.137.016



**Tourniermesser
Solicut "Tradition"**

parer

schwarzer Kunststoffgriff, genietet und hermetisch abgedichtet /
black plastic handle riveted and hermetically sealed

Molybdän-Edelstahl / molybdenum stainless steel

Klingenlänge	length of blade
cm	in.

20,72	7	2 ³ / ₄
--------------	---	-------------------------------

43.144.020



**Filirmesser
Solicut "Tradition"**

carving knife

schwarzer Kunststoffgriff genietet und hermetisch abgedichtet /
black plastic handle riveted and hermetically sealed

Molybdän-Edelstahl / molybdenum stainless steel

Klingenlänge	length of blade
cm	in.

39,85	18	7
29,45	16	6 ¹ / ₄

43.144.012

43.144.011



**Gemüsemesser
Solicut**

peeling knife

mit schwarzem Kunststoffgriff /
black plastic handle

Klingenlänge	length of blade
cm	in.

2,74	8	3 ¹ / ₄
-------------	---	-------------------------------

43.130.005



**Gemüsemesser
Solicut**

peeling knife

mit schwarzem Kunststoffgriff und gerader Klinge /
black plastic handle and straight blade

Klingenlänge	length of blade
cm	in.

2,74	8	3 ¹ / ₄
-------------	---	-------------------------------

43.130.007



**Gemüsemesser
Solicut**

peeling knife

Holzgriff natur /
wooden handle, natural

Klingenlänge	length of blade
cm	in.

5,20	8	3 ¹ / ₄
-------------	---	-------------------------------

43.131.004



Schälmesser

Solicut

peeling knife

mit schwarzem Kunststoffgriff und gebogener Klinge /
black plastic handle and curved blade

Klingenlänge cm	length of blade in.
--------------------	------------------------

2,74	7	2 ³ / ₄
-------------	---	-------------------------------

43.131.058



Schälmesser

Solicut

parer

mit rotem Kunststoffgriff /
with red plastic handle

Klingenlänge cm	length of blade in.
--------------------	------------------------

0,47	6	2 ¹ / ₄
0,56	7	2 ³ / ₄

43.131.002

43.131.001



Wetzstahl

Solicut

sharpening steel

rund mit schwarzem Kunststoffgriff /
round with black plastic handle

Klingenlänge cm	length of blade in.
--------------------	------------------------

8,66	23	9
-------------	----	---

43.142.001



Wetzstahl

Solicut

sharpening steel

rund mit schwarzem Kunststoffgriff und Fingerschutz /
round with black plastic handle and finger guard

Klingenlänge cm	length of blade in.
--------------------	------------------------

22,52	25	9 ³ / ₄
--------------	----	-------------------------------

43.142.004



Wetzstahl

Solicut

sharpening steel

Vollkeramik, rund mit schwarzem Kunststoffgriff /
all ceramic, round with black plastic handle

Klingenlänge cm	length of blade in.
--------------------	------------------------

24,26	25	9 ³ / ₄
--------------	----	-------------------------------

43.142.010



Wetzstahl

Solicut

sharpening steel

oval mit schwarzem Kunststoffgriff /
oval with black plastic handle

Klingenlänge	length of blade
cm	in.

30,15	32	12 1/2
--------------	----	--------

43.142.007



Wetzstahl

Solicut

sharpening steel

mit Feinzug, oval mit schwarzem Kunststoffgriff /
with fine hone, oval with black plastic handle

Klingenlänge	length of blade
cm	in.

41,51	32	12 1/2
--------------	----	--------

43.142.066



Gemüsemesser

WMF "Grand Gourmet"

peeling knife

Griff Cromargan /
handle stainless 18/10

Klingenlänge	length of blade
cm	in.

38,97	9	3 1/2
--------------	---	-------

60.849.067



Fleischmesser

WMF "Grand Gourmet"

carving knife

Griff Cromargan /
handle stainless 18/10

Spezialklingenstahl geschmiedet / special blade steel forged

Klingenlänge	length of blade
cm	in.

55,22	20	7 3/4
--------------	----	-------

60.849.063



Spickmesser

WMF "Grand Gourmet"

larding knife

Griff Cromargan /
handle stainless 18/10

Spezialklingenstahl geschmiedet / special blade steel forged

Klingenlänge	length of blade
cm	in.

38,97	10	4
--------------	----	---

60.849.065



Kochmesser
WMF "Grand Gourmet"

cook's knife

Griff Cromargan /
handle stainless 18/10

Spezialklingenstahl geschmiedet / special blade steel forged

Klingenlänge	length of blade
cm	in.

58,47	20	7 ³ / ₄
--------------	----	-------------------------------

60.849.056



Zubereitungsmesser
WMF "Grand Gourmet"

utility knife

Griff Cromargan /
handle stainless 18/10

Spezialklingenstahl geschmiedet / special blade steel forged

Klingenlänge	length of blade
cm	in.

45,47	14	5 ¹ / ₂
--------------	----	-------------------------------

60.849.064



Fleischgabel
WMF "Grand Gourmet"

meat fork

Griff Cromargan /
handle stainless 18/10

Spezialklingenstahl geschmiedet / special blade steel forged

Länge	length
cm	in.

55,22	29	11 ¹ / ₂
--------------	----	--------------------------------

60.849.061



Allzweckmesser
WMF "Grand Gourmet"

utility knife

Griff Cromargan /
handle stainless 18/10

Spezialklingenstahl geschmiedet / special blade steel forged

Klingenlänge	length of blade
cm	in.

38,97	11	4 ¹ / ₄
--------------	----	-------------------------------

60.849.053



Wetzstahl
WMF "Grand Gourmet"

sharpening steel

Griff Cromargan /
handle stainless 18/10

Spezialklingenstahl geschmiedet / special blade steel forged

Klingenlänge	length of blade
cm	in.

55,22	23	9
--------------	----	---

60.849.066



Gemüsemesser
WMF "Spitzenklasse"

peeling knife

mit schwarzem Kunststoffgriff genietet /
black plastic handle riveted

Klingenlänge	length of blade
cm	in.

25,97	8	3 1/4
--------------	---	-------

60.849.092



Gemüsemesser
WMF "Spitzenklasse"

peeling knife

mit schwarzem Kunststoffgriff genietet /
black plastic handle riveted

Klingenlänge	length of blade
cm	in.

24,67	9	3 1/2
--------------	---	-------

60.849.084



Brotmesser
WMF "Spitzenklasse"

bread knife

mit schwarzem Kunststoffgriff genietet /
black plastic handle riveted

Spezialklingenstahl geschmiedet / special blade steel forged

Klingenlänge	length of blade
cm	in.

35,72	20	7 3/4
--------------	----	-------

60.849.096



Fleischmesser
WMF "Spitzenklasse"

carving knife

mit schwarzem Kunststoffgriff genietet /
black plastic handle riveted

Spezialklingenstahl geschmiedet / special blade steel forged

Klingenlänge	length of blade
cm	in.

35,72	20	7 3/4
--------------	----	-------

60.849.075



Lachsmesser
WMF "Spitzenklasse"

salmon slicer

mit schwarzem Kunststoffgriff genietet /
black plastic handle riveted

Spezialklingenstahl geschmiedet / special blade steel forged

Klingenlänge	length of blade
cm	in.

64,35	32	12 ¹ / ₂
--------------	----	--------------------------------

60.849.085



Kochmesser
WMF "Spitzenklasse"

cook's knife

mit schwarzem Kunststoffgriff genietet /
black plastic handle riveted

Spezialklingenstahl geschmiedet / special blade steel forged

Klingenlänge	length of blade
cm	in.

45,47	20	7 ³ / ₄
58,47	25,5	10

60.849.070

60.849.069



Zubereitungsmesser
WMF "Spitzenklasse"

utility knife

mit schwarzem Kunststoffgriff genietet /
black plastic handle riveted

Spezialklingenstahl geschmiedet / special blade steel forged

Klingenlänge	length of blade
cm	in.

29,22	13	5
--------------	----	---

60.849.081



Ausbeinmesser
WMF "Spitzenklasse"

boner

mit schwarzem Kunststoffgriff genietet /
black plastic handle riveted

Spezialklingenstahl geschmiedet / special blade steel forged

Klingenlänge	length of blade
cm	in.

38,97	15,5	6
--------------	------	---

60.849.098



**Allzweckmesser
WMF "Spitzenklasse"**

utility knife

mit schwarzem Kunststoffgriff genietet /
black plastic handle riveted

Spezialklingenstahl geschmiedet / special blade steel forged

Klingenlänge	length of blade
cm	in.

24,67	10	4
--------------	----	---

60.849.083



**Officemesser
WMF "Spitzenklasse"**

office knife

mit schwarzem Kunststoffgriff genietet /
black plastic handle riveted

Spezialklingenstahl geschmiedet / special blade steel forged

Klingenlänge	length of blade
cm	in.

25,97	12	4 ³ / ₄
--------------	----	-------------------------------

60.849.095



**Wetzstahl
WMF "Spitzenklasse"**

sharpening steel

mit schwarzem Kunststoffgriff genietet /
black plastic handle riveted

Spezialklingenstahl geschmiedet / special blade steel forged

Klingenlänge	length of blade
cm	in.

24,67	25	9 ³ / ₄
--------------	----	-------------------------------

60.849.103



**Küchenmesser
WMF "Spitzenklasse"**

kitchen knife

mit schwarzem Kunststoffgriff genietet /
black plastic handle riveted

Spezialklingenstahl geschmiedet / special blade steel forged

Klingenlänge	length of blade
cm	in.

31,17	15	6
--------------	----	---

60.849.089



Hackblock

hack-block

aus weissem HD-Polyethylen 500 /
made out of white HD-polyethylene 500

Größe
cm

size
in.

222,34 50 x 40 x 8

19³/₄ x 15³/₄ x 3¹/₄

41.270.019



Untergestell

base frame

für Hackblock Polyethylen-Edelstahl rostfrei /
for hack-block. Stainless steel

231,23

41.270.020



Schnittschutzhandschuh

cutprotection glove

für Herren /
man

13,13

45.166.003



Schnittschutzhandschuh

cutprotection glove

für Damen /
woman

13,13

45.166.002



Stechschutzhandschuh

pierce-resistant gloves

189g

Edelstahl 18/10 / stainless 18/10

Länge
cm

length
in.

Breite
cm

width
in.

101,06 23

9

12

4³/₄

41.270.033



Bonjour Mme Collet

...et Bienvenue chez notre Club de Pâtisserie.
Nous avons le plaisir de vous adresser ci-inclus
un petit cadeau.

de
CU



BACKEN/PÂTISSERIE BAKING/PÂTISSERIE

Für viele ist es der wichtigste Teil eines Essens: das Dessert. Schließlich kann ein kunstvoll zubereitetes und geschmacklich perfektes Dessert nicht weniger als verzaubern. Um kreative Genüsse für den Genießer herstellen zu können, benötigen Sie das richtige „Werkzeug“. Dieses bieten wir Ihnen in einer hohen Qualität an.

For many, it is the main part of a meal: the dessert. After all, an artistically created and perfectly tasting dessert does no less than enchant. In order to produce creative enjoyment for the gourmet, you need the right “tools”. This is what we offer you, at the highest quality.





Springform

springform

mit Antihafbeschichtung /
non-stick coating

Stahlblech / sheet steel

	Ø cm	Ø in.	Höhe cm	height in.	
23,86	26	10 ¹ / ₄	7	2 ³ / ₄	45.209.010
25,54	28	11	7	2 ³ / ₄	45.209.011



Rohrboden

tubular base

passend zu Springform, mit Antihafbeschichtung /
fits springform, with non-stick coating

Stahlblech / sheet steel

	Ø cm	Ø in.	Höhe cm	height in.	
15,44	26	10 ¹ / ₄	7	2 ³ / ₄	45.209.013
16,62	28	11	7	2 ³ / ₄	45.209.012

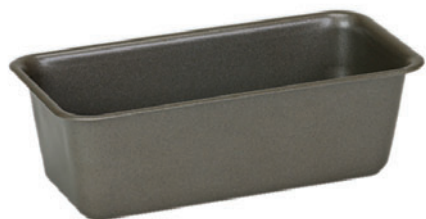

Königskuchenform

loaf pan

mit Antihafbeschichtung /
with non-stick coating

Stahlblech / sheet steel

	Länge cm	length in.	Breite cm	width in.	Größe cm	size in.	
19,-	30	11 ³ / ₄	11	4 ¹ / ₄	30 x 11 x 7,9	11 ³ / ₄ x 4 ¹ / ₄ x 3	45.209.015
19,12	35	13 ³ / ₄	12	4 ³ / ₄	35 x 12 x 8,5	13 ³ / ₄ x 4 ³ / ₄ x 3 ¹ / ₄	45.209.016



Kuchenblech

baking tin

mit Antihafbeschichtung /
with non-stick coating

Stahlblech / sheet steel

	Ø cm	Ø in.	Höhe cm	height in.	
10,77	28	11	3,5	1 ¹ / ₂	45.209.017
11,14	30	11 ³ / ₄	3,5	1 ¹ / ₂	45.209.018
12,09	32	12 ¹ / ₂	3,5	1 ¹ / ₂	45.209.022



Bundform

bundform

mit Antihafbeschichtung /
with non-stick coating

Stahlblech / sheet steel

	Ø cm	Ø in.	Höhe cm	height in.	
10,92	21	8 ¹ / ₄	11	4 ¹ / ₄	41.270.028



Tortenring

adjustable ring for cakes

verstellbar 16,5 - 32 cm /
adjustable 16.5 - 32 cm

Edelstahl 18/0 / stainless 18/0

	Höhe cm	height in.	
9,70	8,5	3 ¹ / ₄	41.274.081



Likörtrichter

liqueur funnel

Edelstahl 18/10 / stainless 18/10

	Ø cm	Ø in.	Inhalt Ltr.	cap oz.	Höhe cm	height in.	
117,56	18	7	1,9	66,5	25	9 ³ / ₄	45.210.010



Absetzständer

stand

für Likörtrichter /
for liqueur funnel

13,88	Edelstahl 18/10 / stainless 18/10	45.210.089
--------------	-----------------------------------	-------------------



Ausstechform

cutter

14-tlg. runde und glatte Form 2,2 - 11,3 cm /
14 pcs. round and plain mould 2,2 - 11,3 cm

9,70 Weissblech / tinplate

41.270.023



Ausstechform

cutter

14-tlg. runde und gewellte Form 2 - 10,5 cm /
14 pcs. round and fluted mould 2 - 10,5 cm

10,51 Weissblech / tinplate

41.270.024



Ausstechform

cutter

6-tlg. Herz 4,5 - 9,3 cm /
6 pcs. heart 4,5 - 9,3 cm

4,85 Weissblech / tinplate

41.270.029



Ausstechform

cutter

6-tlg. Stern 2,5 - 14 cm /
6 pcs. star 2,5 - 14 cm

7,28 Weissblech / tinplate

41.270.031



Ausstechform

cutter

6-tlg. Blüte 4 - 9,5 cm /
6 pcs. flower 4 - 9,5 cm

5,66 Weissblech / tinplate

41.270.032



Sterntüllensatz

star piping nozzle set

6-tlg., 3 - 13 mm /
6 pcs., 3 - 13 mm

4,79 Kunststoff / plastics

46.127.081



Sterntüllensatz

star piping nozzle set

6-tlg., 4 - 15 mm /
6 pcs., 4 - 15 mm

12,59 Edelstahl / stainless steel

46.127.083



Lochtüllensatz

round piping nozzle set

6-tlg., 4 - 15 mm /
6 pcs., 4 - 15 mm

12,59 Edelstahl / stainless steel

46.127.084



Lochtüllensatz

round piping nozzle set

6-tlg., 5 - 15 mm /
6 pcs., 5 - 15 mm

4,80 Kunststoff / plastics

46.127.087



Sterntüllensatz

star piping nozzle set

12-tlg., 4 - 15 mm /
12 pcs., 4 - 15 mm

14,04 Weissblech / tinplate

45.210.042



Lochtüllensatz

round piping nozzle set

12-tlg., 4 - 15 mm /
12 pcs., 4 - 15 mm

14,04 Weissblech / tinplate

45.210.045



Spritztüllenkassette

piping cartridge

mit 4 Sterntüllen 3, 5, 7, 9 mm, 4 Lochtüllen 7, 9, 11, 13 mm und
4 Garniertüllen /
with 4 star nozzles 3, 5, 7, 9 mm, 4 round nozzles 7, 9, 11, 13 mm and
4 decorating nozzles

12,19 Kunststoff PP-lebensmittelecht / plastic PP food safe

46.127.012



NEU

Dekorausstecher

decorative cutter

16-tlg. runde und glatte Form, Durchmesser 14 - 114 mm /
16 pcs. round and plain mould, diameter 14 - 114 mm

29,17 Weissblech / tinplate

45.212.072



Tortmesserbehälter

cake knife holder

mit Innenbehälter /
with inner holder

Edelstahl 18/10 / stainless 18/10

	∅ cm	∅ in.	Höhe cm	height in.	
64,71	10	4	20	7 ³ / ₄	45.210.015



Zucker-/Schokostreuer

sugar / chocolate sprinkler

Edelstahl rostfrei / stainless steel

	∅ cm	∅ in.	Höhe cm	height in.	
22,16	7	2 ³ / ₄	10,5	4 ¹ / ₄	45.212.012



Netzstreuer

sprinkler

4 und 1 mm Lochung. Mit Kunststoffkappe /
4 and 1 mm of punching, with plastic cap

Edelstahl 18/10 / stainless 18/10

	∅ cm	∅ in.	Inhalt Ltr.	cap oz.	
5,26	7	2 ³ / ₄	0,3	10,5	41.274.044
4,77	7	2 ³ / ₄	0,3	10,5	41.271.099



Backschaufel- Ahorn

lifter

Ahorn / maple

	Länge cm	length in.	
0,61	31	12 ¹ / ₄	45.101.091



Back- u. Kuchenpinsel

baking and kitchen brush

Edelstahlgriff /
handle stainless steel

Kopf Naturborsten / head natural bristles

	Länge cm	length in.	Breite cm	width in.	
7,94	23,5	9 ¹ / ₄	3,5	1 ¹ / ₂	41.229.042
10,25	25,5	10	4,5	1 ³ / ₄	41.229.041
7,05	21,5	8 ¹ / ₂	2,5	1	41.229.043



Fett- u. Kuchenpinsel

fat and kitchen brushes

Kunststoffgriff /
plastic handle

Naturborsten / natural bristles

	Länge cm	length in.	Breite cm	width in.	
3,66	23,5	9 ¹ / ₄	4	1 ¹ / ₂	46.127.023
4,92	23,5	9 ¹ / ₄	6	2 ¹ / ₄	46.128.001
6,44	23,5	9 ¹ / ₄	7,5	3	46.128.002



Dressierbeutel

pipng bag

mehrfach beschichtet /
multiple coated

Baumwollgewebe / cotton fabric

	Länge cm	length in.	
2,49	25	9 ³ / ₄	46.127.001
2,79	28	11	46.127.002
3,38	34	13 ¹ / ₂	46.127.004
4,48	40	15 ³ / ₄	46.127.005
5,23	46	18	46.127.006
5,84	50	19 ³ / ₄	46.127.007
6,87	55	21 ³ / ₄	46.127.008

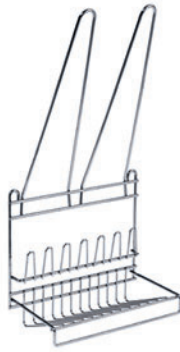

Spritzbeutel/-tüllenaufhänger

wallrack for piping bags and tubes

für 2 Spritzbeutel und max.7 Spritztüllen. Zur Wandaufhängung /
for 2 pipings and 7 tubes. Wallrack

50,13

41.270.006



Einwegspritzbeutel, "Folie"

disposable piping back, "foil"

100 Stück in einer Verpackung /
100 pieces in a packing

Gesamtlänge	total length
cm	in.

10,98

30	11 ³ / ₄
----	--------------------------------

46.127.030



Abtropfgitter

draining rack

hochglanzverzinnt / mirror finished tinplated

Länge	length	Breite	width
cm	in.	cm	in.

18,35

31	12 ¹ / ₄	47	18 ¹ / ₂
----	--------------------------------	----	--------------------------------

41.304.010

23,58

39	15 ¹ / ₄	59	23 ¹ / ₄
----	--------------------------------	----	--------------------------------

41.304.011



Ausstellblech

presentation tray

mit umgelegtem Rand /
flanged edge

Aluminium / aluminium

Länge	length	Breite	width
cm	in.	cm	in.

17,49

60	23 ¹ / ₂	40	15 ³ / ₄
----	--------------------------------	----	--------------------------------

41.304.015

NEU

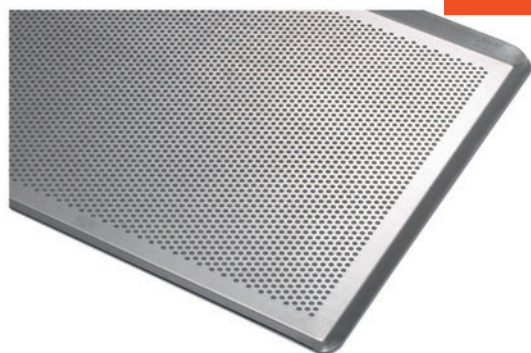

Backblech

baking sheet

gelocht, die Löcher begünstigen die Warmluftumwälzung, Loch 3 mm /
punched, the holes favour the warm air circulation, hole 3 mm

Aluminium / aluminium

	Länge cm	length in.	Breite cm	width in.	
17,99	60	23 ¹ / ₂	40	15 ³ / ₄	46.216.001
14,34	53	21 ¹ / ₄	32,5	13	46.216.002



Tortenplatte

cake plate

rund, weiss, auf Fuß /
round, white, with feet

Melaminharz / melamine resin

	Ø cm	Ø in.	Höhe cm	height in.	
11,68	30	11 ³ / ₄	3	1 ¹ / ₄	46.125.035
12,46	32	12 ¹ / ₂	3	1 ¹ / ₄	46.125.034



Tortenplatte

cake plate

rund weiss, auf Fuß, drehbar /
round, white, with feet, turnable

Melaminharz / melamine resin

	Ø cm	Ø in.	Höhe cm	height in.	
15,94	32	12 ¹ / ₂	10	4	46.125.036



Tortenplatte

cake plate

weiss mit gehobenem Rand /
white with raised rim

Kunststoff / plastics

	Ø cm	Ø in.	Höhe cm	height in.	
12,49	32	12 ¹ / ₂	2,5	1	46.127.010



Tortenhaube

cake cover

milchig-transparent /
semi-opaque

Polypropylen / polypropylene

∅	∅
cm	in.

3,40	30	11 ³ / ₄
3,88	33	13

41.274.077
41.274.084



Tortenplatte

cake plate

Edelstahl 18/10 / stainless 18/10

∅	∅	Höhe	height
cm	in.	cm	in.

8,89	31	12 ¹ / ₄	2	34
-------------	----	--------------------------------	---	----

41.271.056



Tortenplatte

revolving cake stand

mit drehbarer Bodenplatte und hohem Fuß /
with swivelling base plate and high foot

Edelstahl 18/10 / stainless 18/10

∅	∅	Höhe	height
cm	in.	cm	in.

35,57	30	11 ³ / ₄	13,5	5 ¹ / ₄
--------------	----	--------------------------------	------	-------------------------------

41.271.098



Tortenplatte

cake plate

mit 2 Griffen, o. Fuß /
with 2 handles, w/o foot

Edelstahl 18/10 / stainless 18/10

∅	∅
cm	in.

4,85	30*	11 ³ / ₄ *
7,44	30**	11 ³ / ₄ **

41.274.075
41.274.076

* leichte Ausführung / lightweight version

** mittelschwere Ausführung / medium-duty version



Tortenplatte

cake plate

rund auf Fuß, Fuß hochglanz poliert, Platte mattiert, rutschsicherer Rand, stabil und sehr standsicher /
round on foot, foot high gloss polished, plate mattfinished, slip proof rim, solid and very stabil

Edelstahl 18/8 / stainless 18/8

Ø cm	Ø in.	Höhe cm	height in.
30	11 ³ / ₄	11	4 ¹ / ₄

31,68

46.248.049



Tortenteiler

cake slice

Edelstahl rostfrei / stainless steel

Ø cm	Ø in.	Segmente parts
32	12 ¹ / ₂	12
32	12 ¹ / ₂	14
32	12 ¹ / ₂	16

23,-

24,44

25,79

45.212.091

45.212.092

45.212.093

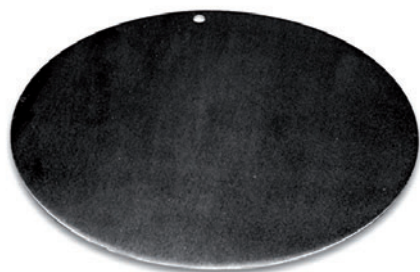

Tortenscheibe

cake slice

Hartaluminium / hard aluminium

Ø cm	Ø in.
30	11 ³ / ₄
32	12 ¹ / ₂

4,41

4,57

45.212.013

45.212.014

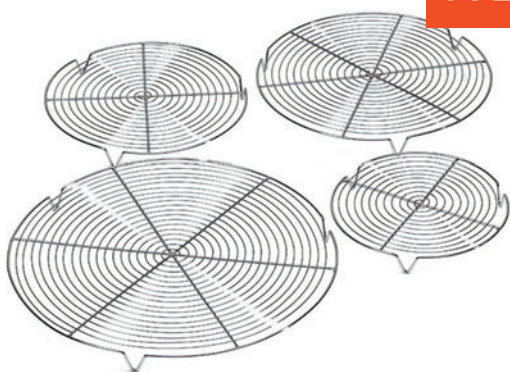

NEU

Kuchengitter

cake lattices

rund, verschweißte Gitter aus verchromtem Stahl zum Abkühlen nach dem Backen, mit 3 Stützfüßen /
approximately, weld lattices from chromed steel to the cooling after baking, with 3 stands

Edelstahl 18/10 / stainless 18/10

Ø cm	Ø in.
32	12 ³ / ₄

6,19

46.216.004

NEU

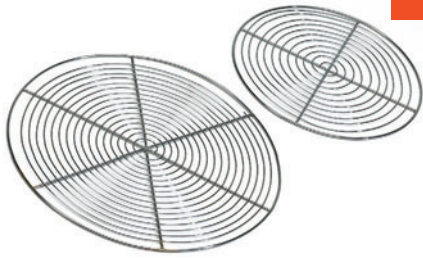

Kuchengitter

cake lattices

rund, verschweißte Gitter aus verchromtem Stahl zum Abkühlen nach dem Backen, ohne Stützfüße /
approximately, weld lattices from chromed steel to the cooling after baking, without stands

Edelstahl 18/10 / stainless 18/10

Ø	Ø
cm	in.
32	12 ³ / ₄

5,97

46.216.003



Nestbacklöffel

deep fat skimmer

Maschenweite 3 x 3, Stiellänge 26 cm /
Mesh size 3 x 3, handle length 26 cm

Edelstahl / stainless steel

Ø	Ø
cm	in.
13	5

11,32

41.271.021



Mehlsieb

sifter

Edelstahl 18/10 / stainless 18/10

Ø	Ø
cm	in.
22	8 ³ / ₄
25	9 ³ / ₄
30	11 ³ / ₄

10,84

15,94

18,86

41.320.066

41.320.067

41.320.068



Teigschaber

scraper

hitzebeständig-wärmeisolierender Griff /
heat resistant, thermally insulated handle

Silikon, Nylon / silicon, nylon

Länge	length
cm	in.
24	9 ¹ / ₂
34	13 ¹ / ₂
42	16 ¹ / ₂

11,25

14,12

18,65

46.061.061

46.061.062

46.061.060



Teigschaber

dough scraper

Polypropylen / polypropylene

	Länge cm	length in.	Breite cm	width in.	
0,55	11,6	4 1/2	7,6	3	46.127.019
0,65	12,1	4 3/4	8,1	3 1/4	46.127.018
0,76	14,1	5 1/2	10	4	46.128.010
0,65	11,3*	4 1/2*	7,5	3	46.128.011

* "Schlesinger"



Teigschaber

dough scraper

Kunststoffstiel, Schaber Kautschuk / plastic shaft, scraper rubber

	Länge cm	length in.	Breite cm	width in.	
3,10	27	10 3/4	5,5	2 1/4	46.128.024
7,92	33	13	7	2 3/4	46.127.031



Teigschaber

dough scraper

weiss mit Edelstahlstiel /
white, with stainless steel shaft

Silikon / silicon

	Länge cm	length in.	Breite cm	width in.	
7,05	20	7 3/4	2,75	1	41.237.005
7,49	26	10 1/4	5	2	41.237.001
9,72	32	12 1/2	7,5	3	41.237.002

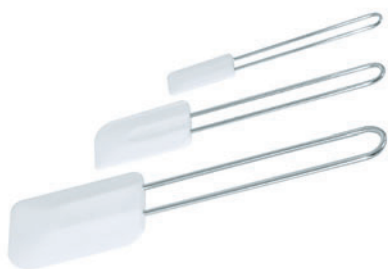

Teigschaber

dough scraper

aus Silicon /
made of silicon

Griff Edelstahl 18/10 / handle stainless 18/10

	Länge cm	length in.	Breite cm	width in.	Gesamtlänge cm	total length in.	
2,51	9	3 1/2	5	2	26	10 1/4	41.274.053
1,78	6	2 1/4	3	1 1/4	19	7 1/2	41.274.102
4,46	12	4 3/4	7,5	3	32	12 1/2	41.274.054



Teigschaber

dough scraper

mit weissem Kunststoffgriff und Aufhängeöse /
white plastic shaft and eyebolt

Edelstahl 18/10 / stainless 18/10

Länge cm	length in.	Breite cm	width in.
2,99 13	5	6	2 ¹ / ₄

41.270.014



Teigrädchen

dough wheel

Edelstahlgriff /
stainless steel shaft

Edelstahl 18/10 / stainless 18/10

∅ cm	∅ in.	Länge cm	length in.
2,34 5,7	2 ¹ / ₄	18,5	7 ¹ / ₄

41.271.075



Teigrolle

rolling pin

Edelstahl / stainless steel

Länge cm	length in.
16,98 49	19 ¹ / ₄

41.270.018



Nudelrolle

Noodle role

mit Eisenachse /
with iron axle

Ahorn / maple

∅ cm	∅ in.	Länge cm	length in.
5,63 6,5	2 ¹ / ₂	25	9 ³ / ₄

45.101.038



Nudelrolle

rolling-pin

mit Kugellager /
with ball-bearing

Buche / beech

	Ø cm	Ø in.	Länge cm	length in.	
30,60	8	3 ¹ / ₄	30	11 ³ / ₄	45.101.044
32,92	8	3 ¹ / ₄	35	13 ³ / ₄	45.101.045
36,02	8	3 ¹ / ₄	40	15 ³ / ₄	45.101.046
37,55	8	3 ¹ / ₄	45	17 ³ / ₄	45.101.047



Terrinen-/Parfaitform

terrine/parfait mould

halbrunde Form mit Deckel /
semi-circular with lid

Edelstahl 18/10 / stainless 18/10

	Größe cm	size in.	
10,92	18 x 7,5 x 7	7 x 3 x 2 ³ / ₄	41.275.015
13,74	28 x 7,5 x 7	11 x 3 x 2 ³ / ₄	41.275.016



Terrinen-/Kuchenform

terrine mould/cake tin

Dachrinnenform /
gutter shape

Edelstahl 18/10 / stainless 18/10

	Größe cm	size in.	
15,36	35 x 6 x 4,7	13 ³ / ₄ x 2 ¹ / ₂ x 2	41.275.017
19,40	50 x 6,2 x 4,5	19 ³ / ₄ x 2 ¹ / ₂ x 1 ³ / ₄	41.275.018

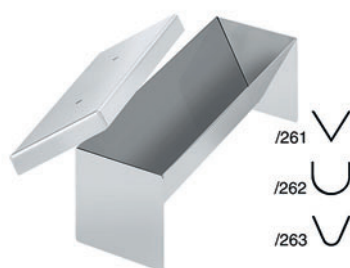

Pastetenform

pie tin

klassische Form /
classic shape

Edelstahl 18/10 / stainless 18/10

	Größe cm	size in.	
16,98	26 x 8,5 x 7,5	10 ¹ / ₄ x 3 ¹ / ₄ x 3	41.275.027

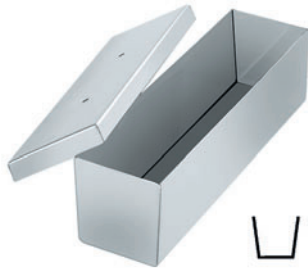

Pastetenform

pie tin

gerade Kastenform /
straight box shape

Edelstahl 18/10 / stainless 18/10

Größe size
cm in.

21,43 30 x 8 x 7 11³/₄ x 3¹/₄ x 2³/₄

41.275.028



Mousse-Ring

mousse ring

hochglänzend, Materialstärke 0,6 mm /
high gloss finished, 0.6 mm material thickness

Edelstahl 18/10 / stainless 18/10

	Ø	Ø	Höhe	height
	cm	in.	cm	in.

5,26	6,4	2 ¹ / ₂	3	1 ¹ / ₄
5,66	7,3	2 ³ / ₄	4	1 ¹ / ₂

41.275.030

41.275.031



Dariolform/Becherform

Dariol/Timbale Mould

Edelstahl 18/10 / stainless 18/10

	Inhalt	cap	Höhe	height
	Ltr.	oz.	cm	in.

1,95	0,075	2,625	5,2	2
-------------	-------	-------	-----	---

41.274.043



Dariolform/Becherform

Dariol/Timbale Mould

Edelstahl 18/10 / stainless 18/10

	Inhalt	cap	Höhe	height
	Ltr.	oz.	cm	in.

1,95	0,1	3,5	3,5	1 ¹ / ₂
2,34	0,2	7	5,5	2 ¹ / ₄

41.274.041

41.274.042



Dariolform/Becherform

Dariol/Timbale Mould

Edelstahl 18/10 / stainless 18/10

	Inhalt Ltr.	cap oz.	Höhe cm	height in.
2,18	0,1	3,5	4,5	1 ³ / ₄

41.274.040



Pastetenform

pie tin

glatt, schwere Qualität, mit abnehmbaren Seitenwänden /
plain, heavy duty, with removable sides

Weissblech / tinplate

	Größe cm	size in.
39,62	30 x 7 x 8	11 ³ / ₄ x 2 ³ / ₄ x 3 ¹ / ₄

41.275.029

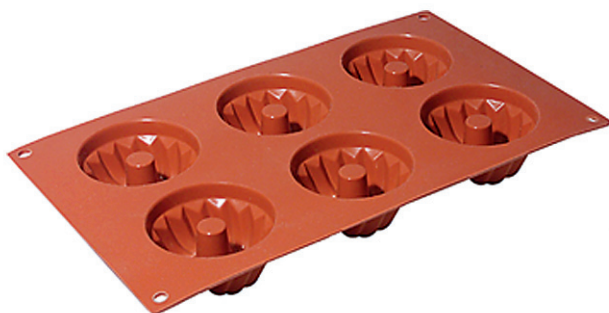

Backmatte Gugelhupf

baking mat for gugelhupf

6 Formen, temperaturbeständig -60° C bis +230° C, terrakotta-farben,
spülmaschinenfest, geschmacksneutral, antihaftend, Dicke 1,5 mm /
6 moulds, temperature resistant -60° C to +230° C, terracotta coloured,
dishwasher-safe, tasteless, non-sticking, thickness 1,5 mm

Silikon / silicon

	Ø cm	Ø in.	Größe cm	size in.
10,92	7	2 ³ / ₄	30 x 17,5 x 3,5	11 ³ / ₄ x 7 x 1 ¹ / ₂

41.275.032

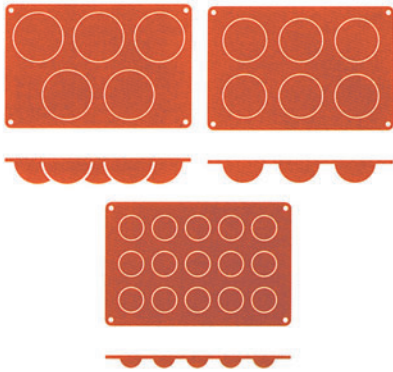

Backmatte Halbkugel

baking mat - hemispherical

6 Formen, temperaturbeständig -60° C bis +230° C, terrakotta-farben, spülmaschinenfest, geschmacksneutral, antihaftend, Dicke 1,5 mm / 6 moulds, temperature resistant -60° C to +230° C, terracotta coloured, dishwasher-safe, tasteless, non-sticking, thickness 1,5 mm

Silikon / silicon

	∅ cm	∅ in.	Größe cm	size in.
10,11	7	2 ³ / ₄	30 x 17,5 x 3,5	11 ³ / ₄ x 7 x 1 ¹ / ₂

41.275.033

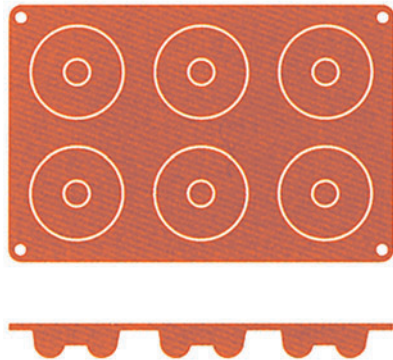

Backmatte Savarin

baking mat for savarin

6 Formen, temperaturbeständig -60° C bis +230° C, terrakotta-farben, spülmaschinenfest, geschmacksneutral, antihaftend, Dicke 1,5 mm / 6 moulds, temperature resistant -60° C to +230° C, terracotta coloured, dishwasher-safe, tasteless, non-sticking, thickness 1,5 mm

Silikon / silicon

	∅ cm	∅ in.	Größe cm	size in.
10,18	7,2	2 ³ / ₄	30 x 17,5 x 2,3	11 ³ / ₄ x 7 x 1

41.275.034



Backmatte Tortelett

baking mat tartelett

8 Formen, temperaturbeständig -60° C bis +230° C, terrakotta-farben, spülmaschinenfest, geschmacksneutral, antihaftend, Dicke 1,5 mm / 8 moulds, temperature resistant -60° C to +230° C, terracotta coloured, dishwasher-safe, tasteless, non-sticking, thickness 1,5 mm

Silikon / silicon

	∅ cm	∅ in.	Größe cm	size in.
10,18	6	2 ¹ / ₄	30 x 17,5 x 1,6	11 ³ / ₄ x 7 x ³ / ₄

41.275.035

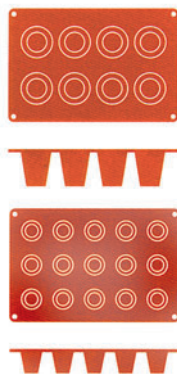

Backmatte Dariol

baking mat for medicine cup

8 Formen, temperaturbeständig -60° C bis +230° C, terrakotta-farben, spülmaschinenfest, geschmacksneutral, antihaftend, Dicke 1,5 mm / 8 moulds, temperature resistant -60° C to +230° C, terracotta coloured, dishwasher-safe, tasteless, non-sticking, thickness 1,5 mm

Silikon / silicon

	∅ cm	∅ in.	Größe cm	size in.	
10,18	5,5	2 ¹ / ₄	30 x 17,5 x 6	11 ³ / ₄ x 7 x 2 ¹ / ₄	41.275.036

Backmatte Muffin

baking mat for muffins

6 Formen, temperaturbeständig -60° C bis +230° C, terrakotta-farben, spülmaschinenfest, geschmacksneutral, antihaftend, Dicke 1,5 mm / 6 moulds, temperature resistant -60° C to +230° C, terracotta coloured, dishwasher-safe, tasteless, non-sticking, thickness 1,5 mm

Silikon / silicon

	∅ cm	∅ in.	size in.	Tiefe cm	
10,18	6,9	2 ³ / ₄	30 x 17,5 x 3,5	11 ³ / ₄ x 7 x 1 ¹ / ₂	41.275.037

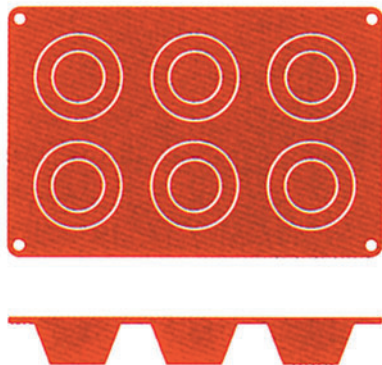

Backmatte Petit-Fours

baking mat for petits fours

15 Formen, temperaturbeständig -60° C bis +230° C, terrakotta-farben, spülmaschinenfest, geschmacksneutral, antihaftend, Dicke 1,5 mm / 15 moulds, temperature resistant -60° C to +230° C, terracotta coloured, dishwasher-safe, tasteless, non-sticking, thickness 1,5 mm

Silikon / silicon

	∅ cm	∅ in.	Größe cm	size in.	
10,18	4	1 ¹ / ₂	30 x 17,5 x 2	11 ³ / ₄ x 7 x 3 ³ / ₄	41.275.038

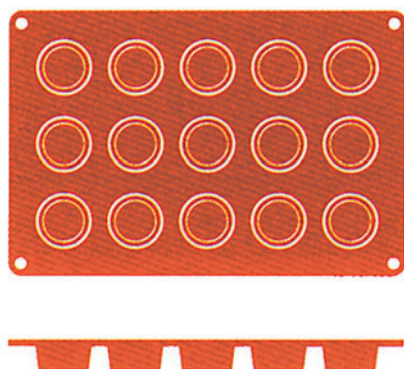

Backmatte Exopat

backing mat exopat



Silikon / silicon

Länge cm	length in.	Breite cm	width in.
58,5	23	38,5	15 ¹ / ₄

20,90

46.216.017

NEU

Dauerbackfolie- "Exopat"

back-film-"exopat"



GN 1/1 /
gn 1/1

Größe cm	size in.
53 x 32,5	20 ³ / ₄ x 12 ³ / ₄

13,75

46.216.013

NEU

"Hotty" GN 1/1 Präsentationsfläche

"Hotty" GN 1/1-presentation plane

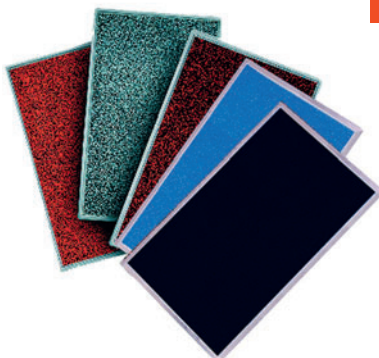

Alle Hotty Präsentationsflächen widerstehen Temperaturschocks und thermischer Belastung. Sie sind langlebig, einfach zu reinigen und praktisch. Hotty's werden einfach über den Gastronorm-Ausschnitt gelegt. Oberflächen aus gehärtetem Glas. Die Farben rot, grau, burgund und blau sind in Marmoroptik erhältlich. /

All Hotty presentation surfaces resist temperature shocks and thermal load. They are long-lived to clean simply and practically. Hotty's are put simply over the Gastronorm cutout. Surfaces from hardened glass. The colors red, grey, burgund and blue are available in marble optics.

Größe cm	size in.	Farbe	colour		
159,20	53 x 32,5	20 ³ / ₄ x 12 ³ / ₄ x 3 ¹ / ₄	rot	red	39.938.001
159,20	53 x 32,5	20 ³ / ₄ x 12 ³ / ₄ x 3 ¹ / ₄	grau	grey	39.938.002
159,20	53 x 32,5	20 ³ / ₄ x 12 ³ / ₄ x 3 ¹ / ₄	blau	blue	39.938.003
159,20	53 x 32,5	20 ³ / ₄ x 12 ³ / ₄ x 3 ¹ / ₄	burgund	burgund	39.938.004
159,20	53 x 32,5	20 ³ / ₄ x 12 ³ / ₄ x 3 ¹ / ₄	schwarz	black	39.938.005
159,20	53 x 32,5	20 ³ / ₄ x 12 ³ / ₄ x 3 ¹ / ₄	blau	blue	39.938.006





KÜCHENGERÄTE KITCHEN APPLIANCES

Langlebig, robust, zuverlässig. Die Qualitätsmerkmale der von uns angebotenen, unentbehrlichen Helfer für den professionellen Anwender. Aufbewahren, Lagern, Transportieren, Prüfen, Zubereiten und einiges mehr. Für alle diese Aufgaben haben wir das geeignete Equipment für Sie.

Long-lasting, robust, dependable. The quality features of our essential aides for the professional user. Storing, transporting, testing, preparing and much more. We offer you the right equipment for all of these tasks.





Folien-Abreissvorrichtung

foil tearer

einfach, mit Säge für Endlosfolie /
single, with teeth for continuous foil

Edelstahl rostfrei / stainless steel

Breite	width
cm	in.

31,12	45	17 ³ / ₄
33,28	60	23 ³ / ₄

45.209.004
45.209.001



Folien-Abreissvorrichtung

foil tearer

doppelt, mit Säge für Endlosfolie /
double, with teeth for continuous foil

Edelstahl rostfrei / stainless steel

Breite	width
cm	in.

41,65	45	17 ³ / ₄
--------------	----	--------------------------------

45.209.002



Bonleiste

voucher bar

Memomaxx, incl. Wandbefestigung /
Memomaxx, incl. wall-mounting

Aluminium eloxiert / aluminium anodized

Länge	length
cm	in.

27,23	50	19 ³ / ₄
35,06	75	29 ¹ / ₂
43,73	100	39 ¹ / ₄

45.213.020
45.213.021
45.213.022



Salatschleuder

salat centrifuge

handbetrieben, orange /
handcraft, orange

Inhalt	cap.
Ltr.	oz.

188,17	20	676
---------------	----	-----

45.204.001



Passiergerät "Flotte Lotte"

Passing equipment

Passiergerät mit 2 Siebeinlagen, 0,1 und 0,3 cm /
Passing equipment with 2 filter inserts, 0.1 and 0.3 cm

Edelstahl 18/10 / stainless 18/10

Ø	Ø
cm	in.
24	9 1/2

64,15

41.228.005



Dosenöffner

can opener

DO 5, mit Handkurbel /
DO 5, with hand crank

99,09 Edelstahl rostfrei / stainless steel

48.222.017



Dosenöffner

can opener

für Tischplatte 18 x 8 cm, max. Dosenhöhe 55 cm /
for tableplate, 18 x 8 cm, max. height of can 55 cm

87,48 Druckguss lackiert / cast iron, lacquered

48.223.001



Dosenöffner

can opener

DO 2 Tischmodell Hammerschlag lackiert, Messer und Rad auswechselbar,
bis 33 cm Dosenhöhe /

DO 2 Table-design, hammertone-enameled, knife and wheel replaceable,
max. height of can 33 cm

168,90 Edelstahl rostfrei / stainless steel

48.222.025



Thermo XPRESS Whip

ISI

Thermo XPRESS Whip

Multifunktionelles Standgerät zur Herstellung von Schlagsahne, Desserts, kalten und warmen Saucen; doppelwandige, vakuumisolierte Edelstahlflasche, Kühlleistung: max. 8 Std. - Warmhalten bis zu 3 Std. / Multifunctional standalone unit for producing whipped cream, desserts, hot and cold sauces: double-walled stainless steel cylinder with vacuum insulation; cooling capacity: max. 8 hours; keeps hot foods hot for up to 3 hours.

Edelstahl 18/10 poliert / stainless 18/10 polished

Größe	size
cm	in.
15,2x15,2x40,3	6x6x15 ³ / ₄

217,65 **45.231.009**



Servierwagen

Rieber

trolley-table

SW850RL unmontiert, Tragkraft 120 kg, 2 Borde 80x50 cm, leichte Ausführung, 4 Lenkrollen davon 2 mit Feststeller /

SW850RL unmounted, load capacity 120kg, 2 shelves lightweight design, 4 castors, 2 lockable castors

199,40 **48.266.003**



Servierwagen

Rieber

trolley-table

SW850RL unmontiert, Tragkraft 150 kg, 3 Borde 80x50 cm, leichte Ausführung, 4 Lenkrollen davon 2 mit Feststeller /

SW850RL unmounted, load capacity 150kg, 3 shelves lightweight design, 4 castors, 2 lockable castors

244,20 **48.266.005**



Abräumbehälter

Rieber

clean up container

zum Einhängen am Schiebegriff des Servierwagens / hangs on trolley push handle

Edelstahl 18/10 / stainless 18/10

Inhalt	cap.
Ltr.	oz.
21	709,8

132,56 **48.266.017**



Regalwagen Rieber

trolley with shelves

hohe Ausführung für 18x GN $\frac{2}{1}$, 36x GN $\frac{1}{1}$ oder 72x GN $\frac{2}{4}$, 18 Paar Auflageschienen, 4 Lenkrollen, 2 feststellbar, mit Abweisrollen / high construction for 18x GN $\frac{2}{1}$, 36x GN $\frac{1}{1}$ or 72x GN $\frac{2}{4}$, 18 pair slides, 4 guiding rolls, 2 stopable guiding rolls, with deflector castors

Edelstahl 18/10 / stainless 18/10

Größe	size
cm	in.

383,98 64,8 x 73,9 x 164,1 2268 x 2578 x 5744

48.266.068



Plattformwagen Rieber

platform trolley

Gesamttragkraft: 350 Kg / load capacity: 350 kg

Edelstahl 18/10 / stainless 18/10

Größe	size
cm	in.

644,39 106,5 x 66,5 x 95,6 42 x 26 $\frac{1}{4}$ x 37 $\frac{1}{2}$

48.266.018



Mehrzweckrolli Rieber

universal-table

mit 4 Lenkrollen und 2 Tragegriffen / 4 guiding rolls and 2 carry handles

Edelstahl 18/10 / stainless 18/10

Ø	Ø	Inhalt	cap.	Höhe	height
cm	in.	Ltr.	oz.	cm	in.

385,80 39,7 15 $\frac{3}{4}$ 50 1690 59,2 23 $\frac{1}{4}$ **48.266.032**



Lastenroller

running gear

für Behälter 600x400 mm, mit Gitternetzboden, 4 Lenkrollen, Tragkraft 220 kg /

for container 600x400 mm, with grid network ground, 4 swivel rollers, carrying capacity 220 kg

Größe	size
cm	in.

46,07 61,5 x 41,5 24 $\frac{1}{4}$ x 16 $\frac{1}{4}$

46.551.113



Thermoport 100 K

Rieber

Thermoport 100 K

Toplader mit Deckel, unbeheizt, Einsatzbereich: -20 °C bis +100°C - GN 1/1 / toplader with lid, unheated, range of application: -20 °C up to +100 °C, GN 1/1

Kunststoff / plastics

Inhalt	cap.	Größe	size	Farbe	colour
Ltr.	oz.	cm	in.		

249,15 26 1118 37 x 64,5 x 30,8 14 1/2 x 25 1/2 x 12 1/4 orange orange **48.266.011**



Thermoport 100 KB

Rieber

Thermoport 100 KB

Toplader mit Deckel, zuheizbar, Heizleistung 500 W, Temperatur bis +95 °C, Einsatzbereich: -20 °C bis +100 °C - GN 1/1 / toplader with lid, heatable, heating power 500 W, temperature up to +95 °C, range of application: -20 °C up to +100 °C, GN 1/1

Kunststoff / plastics

Inhalt	cap.	Größe	size	Farbe	colour
Ltr.	oz.	cm	in.		

574,20 26 1118 37 x 64,5 x 30,8 14 1/2 x 25 1/2 x 12 1/4 orange orange **48.266.042**

* zuheizbar bis +95 °C, 230 V, 500 W, 50 Hz



Thermoport 1000 K

Rieber

Thermoport 1000 K

Frontlader unbeheizt, 12 Paar Auflageschienen, Einsatzbereich: -20 °C bis +100 °C - GN 1/1 /

fontloader unheated, 12 pairs of bearing rails, range of application: -20 °C up to +100 °C, GN 1/1

Kunststoff / plastics

Inhalt	cap.	Größe	size	Farbe	colour
Ltr.	oz.	cm	in.		

425,70 52 2236 43,5 x 61 x 56,1 17 1/4 x 24 x 22 orange orange **48.266.009**



Thermoport 1000 KB

Rieber

Thermoport 1000 KB

Frontlader zuheizbar, Heizleistung 500 W, 12 Paar Auflageschienen, Einsatzbereich: -20 °C bis +100 °C - GN 1/1 /

frontloader heatable, heating power 500 W, 12 pairs of bearing rails, range of application: -20 °C up to +100 °C, GN 1/1

Kunststoff / plastics

Inhalt	cap.	Größe	size	Farbe	colour
Ltr.	oz.	cm	in.		

823,35 52 2236 43,5 x 61 x 56,1 17 1/4 x 24 x 22 orange orange **48.266.043**

Thermobox

thermobox



45,50 GN 1/1

Größe
cm
53,5 x 33 x 25,7

size
in.
21 x 13 x 10

46.126.038

NEU

Transportbox transparent

Fries

transport box transparent



Kunststoff / plastics

Inhalt	cap.	Größe	size
Ltr.	oz.	cm	in.
16,99	32	870,35	50 x 50 x 31,5
			15 ³ / ₄ x 15 ³ / ₄ x 12 ¹ / ₂

41.238.001

Zubehör / accessory:

- | | | |
|-------------|--|------------|
| 2,18 | Rohr "vary tool" zu Transportbox / pipe "vary tool" | 41.238.002 |
| 2,61 | Fachteiler für 4 Fächer / box-distributioner | 41.238.003 |
| 5,95 | Deckel für Box transparent / lid for box transparent | 41.238.004 |
| 5,95 | Deckel für Box blau / lid for box blue | 41.238.005 |
| 1,39 | Bodenplatte / base plate | 41.238.006 |

Vorratsbehälter

Rubbermaid

store container



aus Kunststoff HACCP geeignet, mit Deckel, Rädern und Schaufel /
plastic, HACCP compliant, with lid, wheels and scoop

Polypropylen / polypropylene

Inhalt	cap.	Größe	size	Farbe	colour
Ltr.	oz.	cm	in.		
284,18	109	3684,2	55,9 x 55,9 x 58,4	weiss	white
			22 x 22 x 23		

46.061.027

Vorratsbehälter

Rubbermaid

store container



aus Kunststoff HACCP geeignet, mit Deckel, Rädern und Schaufel /
plastic, HACCP compliant, with lid, wheels and scoop

Polypropylen / polypropylene

Inhalt	cap.	Größe	size	Farbe	colour
Ltr.	oz.	cm	in.		
284,63	79	2670,2	74 x 33,5 x 71	weiss	white
			29 x 13 ¹ / ₄ x 28		

46.061.009



Brute-Container

Rubbermaid

container, round "Brute"

Polyethylen, kratz- und stoßfest. Kälte- und formbeständiger, bruchfester Kunststoff, robuste Deckel mit Schnappverschluss für sicheres Stapeln, verstärkte Ränder für mehr Stabilität und Haltbarkeit. Temperaturbereiche von -20 °C bis +60 °C /

polyethylene, scratch and shock resistant. Cold and form stable, breakproof plastic, tough lid with snap fit for safe stacking, measurement range: -20 °C up to +60 °C

Brute-Container / container, round "Brute"

	Ø cm	Ø in.	Inhalt Ltr.	cap. oz.	Höhe cm	height in.	Farbe	colour	
38,13	49,5	19 1/2	75,7	2558,66	58,1	22 3/4	grau	grey	46.061.002
50,44	55,9	22	121,1	4093,18	69,2	27 1/4	grau	grey	46.061.048
38,13	49,5	19 1/2	75,7	2558,66	58,1	22 3/4	weiss	white	46.061.053
50,46	55,9	22	121,1	4093,18	69,2	27 1/4	weiss	white	46.061.046

Deckel-Brut Container / lid

	Ø cm	Ø in.	Inhalt Ltr.	cap. oz.	Höhe cm	height in.	Farbe	colour	
8,96	50,5	20			3,2	1 1/4	weiss	white	46.061.008
13,32	56,5	22 1/4			3,5	1 1/2	weiss	white	46.061.047
8,96	50,5	20			3,2	1 1/4	grau	grey	46.061.022
13,32	56,5	22 1/4			3,5	1 1/2	grau	grey	46.061.049

Fahrgestell, Brute Container / carrier, "Brute"

	Ø cm	Ø in.	Inhalt Ltr.	cap. oz.	Höhe cm	height in.	Farbe	colour	
59,35							schwarz	black	46.061.055



Abfallbehälter, Slim Jim

Rubbermaid

refuse container, Slim Jim

Container mit Griffen /
container with handles

	Inhalt Ltr.	cap. oz.	Größe cm	size in.	
50,95	87	2940	50,8 x 27,9 x 76,2	1778 x 976 1/2 x 30	46.061.006
35,21	60	2028	50,8 x 27,9 x 63	1778 x 976 1/2 x 2205	46.061.035

Zubehör / accessory:

		Farbe	colour	
26,-	Deckel, Slim Jim / lid	grau	grey	46.061.007
26,-	Deckel, Slim Jim / lid	grün	green	46.061.017
26,-	Deckel, Slim Jim / lid	gelb	yellow	46.061.036
25,97	Deckel, Slim Jim / lid	blau	blue	46.061.063
31,52	Schwingdeckel, Slim Jim / swing lid	grau	grey	46.061.064
70,11	Fahrgestell, Slim Jim / carrier	schwarz	black	46.061.065



**Fahrwagen, Slim Jim
Rubbermaid**

carrier

passend zu Abfallbehälter /
fits to refuse container

Polyethylen / polyethylene
Farbe colour

70,11 schwarz black

46.061.065



**Schwingdeckel, Slim Jim
Rubbermaid**

swing lid

passend zu Abfallbehälter /
fits to waste container

Polyethylen / polyethylene
Farbe colour

31,52 grau grey

46.061.064



**Deckel, Slim Jim
Rubbermaid**

lid

für Papiereinwurf zu Abfallbehälter /
for paper slot, fits waste container

Polyethylen / polyethylene
Farbe colour

25,97 blau blue

46.061.063



**Deckel, Slim Jim
Rubbermaid**

lid

mit Griff für Abfallbehälter /
with handle fits waste container

Polyethylen / polyethylene
Farbe colour

26,- gelb yellow

46.061.036



**Deckel, Slim Jim
Rubbermaid**

lid

für Flaschen und Dosen, zu Abfallbehälter /
for bottles and cans, fits waste container

Polyethylen / polyethylene
Farbe colour

26,- grün green

46.061.017



**Deckel, Slim Jim
Rubbermaid**

lid

mit Griff für Abfallbehälter /
with handle fits waste container

Polyethylen / polyethylene

Farbe colour

26,- grau grey

46.061.007



Spülkorb

dishwasher rack

Tellerkorb, Fingerhöhe 57 mm - Kunststoff blau /
suitable for plates. Blue polypropylene

Größe size
cm in.

13,37 50 x 50 19³/₄ x 19³/₄

46.083.025



Spülkorb

dishwasher rack

Tellerkorb mit hohen Fingern, 75 mm - Kunststoff blau /
suitable for plates. Blue polypropylene

Größe size
cm in.

13,63 50 x 50 19³/₄ x 19³/₄

46.083.026



Spülkorb

dishwasher rack

Universalkorb grobmaschig, Kunststoff blau /
Universal basket roughly mesh, plastic blue

Größe size
cm in.

11,22 50 x 50 19³/₄ x 19³/₄

46.083.028



Spülkorb

dishwasher rack

Tablett/Tellerkorb offen, Kunststoff blau /
Tray/plate basket openly, plastic blue

Größe size
cm in.

12,85 50 x 50 19³/₄ x 19³/₄

46.083.027



Spülkorb

dishwasher rack

Universalkorb feinmaschig, Kunststoff blau /
Universal basket fine-mesh, plastic blue

Größe	size
cm	in.
50 x 50	19 ³ / ₄ x 19 ³ / ₄

12,42

46.083.040



Messerschärfer, "CC 100"

Graef

knife sharpener

79,02

48.208.040



Moulinex "La Moulinette"

Moulinex "La Moulinette"

Zerkleinerer /
disintegrator

59,52 1000 Watt

48.449.004



Handmixer Krups 3 Mix 7000

hand mixer

SoftSpeed-Control - Antispritzfunktion, AutoPower-Control - automatische Leistungsanpassung, stufenlose Geschwindigkeitsregulierung, Turbo-taste, Spiralkabel, Auswerttaste, 2 Turboquirl, 2 Spiralknetzer, Wandhalter, 350 W, Farbe weiß /

Soft speed control - anti-spraying function, autopower control - automatic power adaption, stepless speed control, turbo-key, coiled cable, eject key, 2 turbo quirl, 2 spiral kneading machines, wall owner, 350 W, color knows

61,45

48.127.004



Thermometer-Kern. T-106

Testo

core-thermometer

mit TopSafe, Halte-Clip, Fühler-Schutzkappe und Batterie, Messbereich: von -50 °C bis +275 °C / with topsafe, to-hold clip, sensor protection cap and battery, measurement range: -50 °C up to +275 °C

Länge	length
cm	in.

52,- 21,5

8 1/2

48.442.042



Thermometer-Infrarot. 826-T4

Testo

infrared- and contact- thermometer

mit Laser-Messfleck und Alarm, inkl. TopSafe, Wand-/Gürtelhalterung, Schutzkappe, Gefriergut-Vorbohrer, Messbereich: Infrarot -50 °C bis +300 °C, Kontakt -50 °C bis +230 °C /

with Laser-measure point and alarm, incl. TopSafe cover, wall- / belt-bracket, protection cap, frozen food pre-driller, measurement range: Infrared -50 °C up to +300 °C, contact -50 °C up to +230 °C

216,-

48.442.040



Frittieröl-Messgerät 270

Testo

frying-oil measuring instrument

mit Schutzhülle TopSafe, Wandhalterung, Referenzöl, Handschleufe, Sensorschutzkappe, Batterien und Abgleichprotokoll im hochwertigen Alukoffer, Messbereich: +40 °C bis +200 °C /

with sleeve TopSafe, wall mounting plate, reference oil, hand loop, sensor protective cap, batteries and alignment minutes in the high-quality aluminum suit-case, measuring range: +40 °C up to +200 °C

Größe	size
cm	in.

365,- 35,4 x 5 x 3

14 1/4 x 2 x 1 1/4

48.442.025



Thermometer-Mini

thermometer-mini

Tauch- Einstechthermometer, Messbereich -50 °C bis +150 °C / food thermometer. Measures from -50 °C up to +150 °C

22,30

48.442.014



Tischwaage elektronisch

ADE

tabletop scale

Höchstlast 30 kg, Ziffernschritt: 1 Gramm, Netz- und Akkubetrieb /
Maximum load 30 kg, number step 1 gram, Net and Akku operated

202,80

48.197.004



Tischwaage elektronisch

Soehnle

tabletop scale

Höchstlast 5 kg, Ziffernschritt: 1 Gramm, ohne Netzgerät /
Maximum load 5 kg, number step 1 gram, without power supply unit

82,05

48.238.018



Zauberstab-Gastro 200

Unold

hand held food mixer

2-stufig, Twinschalter, 200 Watt, Eintauchtiefe 29 cm, ab 1 bis 20 Liter
Flüssigkeit, inkl. Multimesser, Schlagscheibe, Quirlscheibe und Wandhalter /
2-step twin switch, 200 Watts, submergence 25 cm

149,41

48.129.005



NEU

Mixstab "Dynamix"

Dynamic

mix staff "dynamix"

mit Emulgiermesser, Stablänge 16 cm, Leistung 230 V / 220 W, Drehzahl:
0-13000 U/min., von 1 bis 4 Liter verwendbar /
with emulsifying measurer, staff length 16 cm, achievement 230 V/220 W,
number of revolutions: 0-13000 rpm., from 1 to 4 litres usable

158,06 Edelstahl 18/10 / stainless 18/10

45.204.005



Betriebsverbandkasten

first aid box

Kiel DIN 13 157 standard orange

21,76

46.132.021



Füllung zu Verbandkasten

first aid box contents

DIN 13 157 standard

19,04

46.132.022



Erste-Hilfe-Koffer

first aid case, with contents

DIN 13 169 WB orange, mit Füllung

152,93

46.132.026



Füllung zu Erste-Hilfe-Koffer

first aid case contents

DIN 13 169 WB

58,46

46.132.027

NEU

Löschdecke-DIN EN 1869

fire-blanket-DIN EN 1869

zum Einmalgebrauch /
one time handling



57,10 Glasfasergewebe 180 69 160 63 **46.132.008**

Zubehör / accessory:

38,07 Wandbehälter
zu Löschdecke /
wall-box for
fire-blanket 30 11³/₄ 30 11³/₄ 12,5 5 46.132.009

NEU

Wasserkocher

WMF

water digesters



1,7 Liter, Edelstahl-Topf, 230 V / 1800 W, Farbe Schwarz / Edelstahl gebürstet /

1.7 litres, high-grade steel pot, 230 V/1800 W, color black/high-grade steel brushed

29,70 Edelstahl 18/10 / stainless 18/10 **48.246.002**

NEU

Toaster

WMF

toaster



für 2-Scheiben, Temperatursensor, Auftaufunktion, Brötchenaufsatz, 230 V / 950 W, Gehäuse aus gebürstetem Edelstahl /

for 2-Scheiben, temperature sensor, thawing out function, roll essay, 230 V/950 W, housings made of brushed high-grade steel

33,- Edelstahl 18/10 / stainless 18/10 **48.246.003**

NEU

Tomatenschneider "Tomatowitsch" 943 B

tomato saber-943 b

483,10 **48.137.001**

Zubehör / accessory:

87,84 Ersatzmesserset zu "Tomatowitsch" 943 B /
replacement knife set 48.137.002



Alphabetisches Register

Artikel	Seite	Artikel	Seite	Artikel	Seite
Abfallbehälter, Slim Jim	144	Brotmesser	86, 92, 99, 101, 103, 110	Fleischmesser	99, 101, 104, 108, 110
Abräumbehälter	140	Brotschneidebrett	55	Fleischspieß	18
Absetzständer	117	Brute-Container	144	Fleischtopf, "Chef Luxe"	14
Abtropfgitter	123	Bundform	117	Fleischtopf, "Profil 2000"	12
Allzweckmesser	86, 93, 109, 112	Buntschneidemesser	92, 100	Flossenschere	78
Apfel-Birnenteller	25	Butterroller	18	Folien-Abreissvorrichtung	138
Apfelentkerner	18			Frischhaltedose	52
Aufschnittmesser, "Fleisch"	89	Dariolform/Becherform	131 - 132	Frittieröl-Messgerät 270	148
Ausbein-, Filtiermesser "Fisch"	88	Dauerbackfolie-"Exopat"	135	Fruchtdekorierer	82
Ausbeinmesser	87, 92, 102, 105, 111	Deckel mit Griff, "Apollo"	11	Fruchtsaftpresse	24
Ausbeinmesser, "Fleisch"	89	Deckel rechteckig	8	Füllung zu	
Ausbeinmesser, "Geflügel"	91	Deckel, "Chef Luxe"	15	Erste-Hilfe-Koffer	150
Ausstechform	118	Deckel, "Profil 2000"	13	Füllung zu	
Ausstellblech	123	Deckel, Slim Jim	145 - 146	Verbandskasten	150
Austernbrecher	20	Deckel-Platzsparbehälter	75	Fuss für Schlagkessel	50
		Dekorausstecher	120		
		Dekoriermesser	82	G azesieb	46
Backblech	124	Doppelwender	27	Geflügelschere	78
Back- u. Fritierlöffel	40	Dose-Kunststoff	29	Gemüsehobel	56
Back- u. Kuchenpinsel	122	Dosenlocher	27	Gemüselöffel	39
Bäckermesser	96	Dosenöffner	23 - 24, 139	Gemüsemesser	98, 101, 106, 108, 110
Backhandschuhe	32	Dossier/Quetschflasche	57	Gemüsetopf, "Chef Luxe"	15
Backmatte Dariol	134	Dressierbeutel	122	Gemüsetopf, "Profil 2000"	13
Backmatte Exopat	135	Durchschlag	44	Geschirrtuch	54
Backmatte Gugelhupf	132			Gewürzkasten	32
Backmatte Halbkugel	133	E ierbecher	26	Giesslöffel	39
Backmatte Muffin	134	Eierbox	58	GN-Abtropfplatte, Polycarbonat	60
Backmatte Petit-Fours	134	Eiersechstler	25	GN-Abtropfplatte, Polycarbonat klar	73
Backmatte Savarin	133	Eierteiler	26	GN-Behälter, Edelstahl 18/10	61, 67 - 68
Backmatte Tortelett	133	Eimer	44	GN-Behälter, Edelstahl 18/10 emailliert	68
Backschaufel	40	Einlegeboden, Polypropylen, gelocht	74	GN-Behälter, Edelstahl 18/10, gelocht	69
Backschaufel- Ahorn	121	Einwegspritzenbeutel, "Folie"	123	GN-Behälter, Edelstahl 18/10, gelocht ohne Griffe	69
Besteck-Köcher, Edelstahl	50	Eis-Dipper	22	GN-Behälter, Polycarbonat	59
Besteck-Köcher, Kunststoff	50	Eisportionierer	22 - 23	GN-Behälter, Polycarbonat klar	71
Besteck-Spülkorb	50	Erste-Hilfe-Koffer	150	GN-Behälter, Polycarbonat schwarz	72
Besteckmulde	57			GN-Behälter, Polypropylen	74
Betriebsverbandskasten	150	F ahrwagen, Slim Jim	145	GN-Behälter, Polysulfon schwarz	71
Bonleiste	138	Fett- u. Kuchenpinsel	122	GN-Bleche, Edelstahl 18/10	63
Bratentopf ohne Deckel, "Serie Apollo"	9	Filiermesser	93, 106		
Bratentopf ohne Deckel, niedrig "Serie Apollo"	10	Fisch-Grätenzange	79		
Bratentopf, "Profil 2000"	12	Fischheber	38		
Bratentopf, "Chef Luxe"	13	Fischpalette	97		
Bratenwender	35	Fleischgabel	35, 39, 105, 109		
Bratpfanne	6, 8	Fleischhaken	20		
Brennpaste	56	Fleischhammer	28		
Brötchenmesser	103	Fleischklopfer	79		

Alphabetisches Register

Artikel	Seite	Artikel	Seite	Artikel	Seite
GN-Bleche, emailliert	63	Koch/Schlagmesser	105	Messerschärfer, "CC 100"	147
GN-Deckel, Edelstahl 18/10	64	Kochlöffel-Ahorn	21	Messerset	104
GN-Deckel, Polycarbonat	59 - 60	Kochlöffel-Kunststoff	31	Mixstab "Dynamix"	149
GN-Deckel, Polycarbonat klar	72 - 73	Kochlöffelsatz-Ahorn	21	Mörser mit Stößel	57
GN-Deckel, Polyethylen	60	Kochmesser	87, 94, 102, 104, 109, 111	Moulinex "La Moulinette"	147
GN-Deckel, Polypropylen	75	Kochmesser, "Fisch"	88	Mousse-Ring	131
GN-Einlegeboden, Edelstahl 18/10	65	Kochmesser, "Fleisch"	89	Mozzarella/	
GN-Einsätze, Edelstahl 18/10	62	Kochmesser, "Geflügel"	91	Pellkartoffelschneider	28
GN-Einschubblech	69	Kochmesser, "Gemüse"	90 - 91	Muskatreibe	49
GN-Flachdeckel	70	Kochmütze "Europa"	54		
GN-Kocheinsätze, Edelstahl 18/10	62 - 63	Kochrolltasche	79	Nestbacklöffel	127
GN-Längssteg	65, 70	Kochrolltasche, 9tlg.	84	Netzstreuer	121
GN-Quersteg	65, 70	Kochschürze	55	Nudelrolle	129 - 130
GN-Rost	69	Kochtopf ohne Deckel, "Serie Apollo"	10		
GN-Rost, Edelstahl 18/10	66	Königskuchenform	116	Officemesser	94, 112
GN-Rost, Edelstahl 18/10	66	Kotelettklopfer	79		
Rilsanbeschichtet	66	Kuchenblech	116	Palette	97
GN-Steckdeckel	70	Küchenfreund	27	Parmesanreibe	46
Gourmet Whip Plus	58	Küchengabel	86	Passier- u. Brührsieb	45
Grillreiniger	56	Küchengabel, "Fisch"	88	Passiergerät "Flotte Lotte"	139
Grillzange	40	Küchengabel, "Fleisch"	89	Passiersieb	45
Grubentuch	54	Küchengabel, "Geflügel"	91	Passiertuch	54
		Kuchengitter	126 - 127	Pastetenform	130 - 132
		Küchenlöffel-Buche	22	Patronen	58
		Küchenmesser	85, 87, 112	Pellkartoffelgabel	19
		Küchenmesser, "Gemüse"	90	Pfanne	5
Hackblock	113	Küchenschere	78	Pfanne "Excalibur"	5
Hacker	103	Küchensieb	44 - 45	Pfanne-China	7
Handmixer Krups 3 Mix 7000	147	Küchenzange	41	Pfanne-Crepes	4 - 5
Handschuhe-Einweg, Nitril	55			Pfanne-Grill	5
Hoher Suppentopf, "Chef Luxe"	15	Lachsmesser	100, 111	Pfanne-Lyonaiser	6
Hoher Suppentopf, "Profil 2000"	11	Lastenroller	141	Pfanne-Omelette	6
"Hotty" GN 1/1 Präsentationsfläche	135	Likörtrichter	117	Pfannenschaufel	38
		Lochtüllensatz	119 - 120	Pfannenwender	26, 38
		Löffelbecher	22	Pizzablech	46
		Löschdecke-DIN EN 1869	151	Pizzaschaufel	46
				Pizzaschneider	81 - 82
Ingwer/Zitronenhobel	20	Magnet Messerhalter	103	Plattformwagen	141
		Mass	48	Platzspar-Behälter	75
		Massbecher	47	Pommes-frites-Schaufel	57
Kartoffelausstecher	19	Mehlschaufel	31		
Kartoffelpresse	25	Mehlsieb	127	Querschäler	81
Kartoffelstampfer	56	Mehrzweckrolli	141		
Käsemesser	103, 105	Menage-Parmesan	47	Regalwagen	141
Kesselbesen	34	Messbecher	30	Reinigungsmittel für Edelstahl	54
Kipp-Pfannenschaufel	39 - 40	Messerblock	85	Rohkostreibe	49
Knoblauchpresse	27	Messerblock bestückt	85		

Alphabetisches Register

Artikel	Seite	Artikel	Seite	Artikel	Seite
Rohrboden	116	Springform	116	Tortenring	117
Rost Edelstahl	66	Spritzbeutel/ -tüllenaufhänger	123	Tortenscheibe	126
Rührbesen	33	Spritztüllenkassette	120	Tortenteiler	126
Rührblitz	33	Spülkorb	146 - 147	Tourniermesser	93, 106
Rührspaten-Buche	21	Steakhammer	28	Tranchiermesser	88, 94 - 95
		Steakmesser	93	Tranchiermesser, "Fisch"	88
Salatschleuder	138	Stechmesser	102	Tranchiermesser, "Fleisch"	90
Salzstreuer	51	Stechschutzhandschuh	113	Tranchiermesser, "Geflügel"	91
Sandwichmesser	87	Sterntüllensatz	119 - 120	Transportbox transparent	143
Santokumesser	95	Stielkasserole, "Profil 2000"	11 - 12	Trichter	48
Saucenlöffel	36	Stielkasserolle, "Chef Luxe"	14	Trichter Kunststoff	48
Sauteuse konisch, "Apollo"	10	Stieltopf, "Serie Apollo"	10	Trüffelhobel	20
Sauteuse, "Chef Luxe"	14	Streichpalette	96 - 97		
Sauteuse, "Profil 2000"	12			Universalmesser	86 - 87, 98
Schälmesser	85, 98, 101, 107			Universalzange	42
Schaufel-Aluminium	52	Teekugel	49	Universalzange, blau	42
Schaumlöffel	37	Teigrädchen	129	Universalzange, gelb	42
Schinkenmesser	100	Teigrolle	129	Universalzange, grün	42
Schlachtmesser	102	Teigschaber	127 - 129	Universalzange, rot	42
Schlagbesen	34	Teigschneider	81	Untergestell	113
Schlagkessel	50	Tellercloche	48	Unterlage-Hartholz	7
Schlagmesser	95	Terrinen-/Kuchenform	130		
Schneebesen	33	Terrinen-/Parfaitform	130	Vierteleinsatz für Teigwaren	8
Schneidbrett	83 - 84	Thermo XPRESS Whip	140	Vorratsbehälter	143
Schneidbretthalter	84	Thermobox	143		
Schnittschutzhandschuh	113	Thermometer	53	Wasserbadschüssel	9
Schnitzmesser-Set	82	Thermometer	53	Wasserkocher	151
Schöpflöffel	35 - 36	Thermometer-Clip	53	Wender-Kunststoff	40
Schüssel Edelstahl	51	Thermometer-Clip 826-T4	148	Wetzstahl	107 - 109, 112
Schüssel Edelstahl, konisch	51	Thermometer-Kern.		Wiegemesser	96
Schüssel-Kunststoff	30	T-106	148	Wok	4
Schwingdeckel, Slim Jim	145	Thermometer-Mini	148	Zange-Allzweck	41
Seiher	43	Thermoport 100 K	142	Zange-Mehrzweck	41
Seiher-Kunststoff	29	Thermoport 100 KB	142	Zange-Spaghetti	41
Seiher-Pommes	43	Thermoport 1000 K	142	Zauberstab-Gastro 200	149
Servierlöffel	34	Thermoport 1000 KB	142	Zerlegemesser, "Fleisch"	90
Servierpfanne	7	Tischwaage elektronisch	149	Zierspiess	18
Servierwagen	140	Toaster	151	Zitronenpresse	47
Sieb Kunststoff	29	Tomatenmesser	86, 92, 99	Zitronenschaber	19
Spachtel	80	Tomatenschneider		Zitronenschnitzelpresse	47
Spaghettiheber	38	"Tomatowitsch" 943 B	151	Zubereitungsmesser	102, 105, 109, 111
Spargelkochtopf	9	Tomatenstrunkentferner	28	Zucker-/Schokostreuer	121
Spargelschäler	81	Topfkratzer	55		
Sparschäler	80 - 81	Tortenhaube	125		
Spätzle/Kartoffelpresse	25	Tortennmesser	96		
Spätzlepresse	24	Tortennmesserbehälter	121		
Spickmesser	101, 104, 108	Tortenplatte	124 - 126		
Spitzsieb	45				

Alphabetical Index

Article	Page	Article	Page	Article	Page
adjustable ring for cakes	117	cake plate	124 - 126	decorating knife	82, 92, 100
all purpose tongs	41	cake slice	126	decorative cutter	120
apple piercer	18	can	29	deep fat skimmer	127
apple-pear-piercer	25	can opener	23 - 24, 139	detergent for stainless steel	54
asparagus peeler	81	can piercer	27	dishwasher rack	146 - 147
asparagus pot	9	canteen kitchenspoon	22	disposable piping back, "foil"	123
		carrier	145	double-spatula	27
back-film-"exopat"	135	carving knife	88, 93 - 95, 99 - 101, 104, 106, 108, 110	dough cutter	81
backing mat exopat	135			dough scraper	128 - 129
bailing bowl	9	carving knife set	82	dough wheel	129
baker's gloves	32	carving knife, "fish"	88	draining rack	123
baker's knife	96	carving knife, "meat"	90		
baking and kitchen brush	122	carving knife, "poultry"	91	egg box	58
baking mat - hemispherical	133	casserole	12	egg sixer	25
baking mat for gugelhupf	132	chafing dish fuel	56	egg-cutter	26
baking mat for medicine cup	134	cheese knife	103, 105	eggcup	26
baking mat for muffins	134	chef's hat	54		
baking mat for petits fours	134	china pan	7	fat and kitchen brushes	122
baking mat for savarin	133	chip bagger	57	fin shears	78
baking mat tortelett	133	chopper	103	fire-blanket-DIN EN 1869	151
baking sheet	124	chopping knife	96	first aid box	150
baking tin	116	clean up container	140	first aid box contents	150
base for mixing bowl	50	cloth	54	first aid case contents	150
base frame	113	cock knife, "poultry"	91	first aid case, with contents	150
basting spoon	40	cock knife, "vegetable"	90 - 91	fish server	97
boner	92, 102, 105, 111	condiment box	32	fish slice	38
boner knife	87	conical sauteuse	10	flatware - rinse case	50
boner knife, "vegetable"	91	container, round "Brute"	144	flatware case	50
boner, "fish"	88	cook rolling ashes	79	flexi whisk	33
boner, "meat"	89	cook's knife	87, 94 - 95, 102, 104 - 105, 109, 111	flour scoop	31
bowl conical design	51	cook's knife, "fish"	88	foil tearer	138
bowl stainless steel	51	cook's knife, "meat"	89	food box	52
bread board	55	cooking spoon	31	french fries strainer	43
bread knife	86, 92, 99, 101, 103, 110	core-thermometer	148	fridge thermometer	53
		Crepes pan	4 - 5	fruits-decorating knife	82
bucket	44	cross-peeler	81	frying pan	6, 8
bundform	117	cutlery quiver	50	frying-oil measuring instrument	148
butcher's knife	102	cutlery roll, 9 pcs,	84	funnel	48
butter portioner	18	cutlery-tray	57		
		cutlet tenderizer	79	garlic squeezer	27
cake cover	125	cutprotection glove	113	gastro utensil	58
cake knife	96	cutt knife, "meat"	90	ginger/lemon-plainer	20
cake knife holder	121	cutter	118	GN cooking insert, stainless 18/10	62
cake lattices	126 - 127	cutting board	83 - 84		
		cutting board holder	84		
		Dariol/Timbale Mould	131 - 132		
		decor spit	18		

Alphabetical Index

Article	Page	Article	Page	Article	Page
GN cooking inserts, stainless 18/10	63	"Hotty" GN 1/1-presentation plane	135	meat-hammer	28
GN cross bar	65, 70			meatpot, "Chef Luxe"	14
GN drip off plate, polycarbonate clear	73	ice cream dipper	22	menage-parmesan	47
GN drip tray, polycarbonate	60	ice cream scooper	22 - 23	mesh sieve	46
GN grill	69	infrared- and contact- thermometer	148	mix staff "dynamix"	149
GN grill, stainless 18/10	66			mixing bowls	50
GN grill, stainless 18/10 coatet	66	jointpot, "Chef Luxe"	13	Mortar and pestle	57
GN insert, polycarbonate	59	juicer	24	Moulinex	
GN insert, polycarbonate black	71 - 72			"La Moulinette"	147
GN insert, polycarbonate clear	71	kitchen apron	55	mousse ring	131
GN insert, polypropylene	74	kitchen bowl	30	mozzarella/jacket potato cutter	28
GN insert, stainless 18/10	61 - 62, 67 - 68	kitchen fork	39, 86, 105	multipurpose tong	42
GN insert, stainless 18/10 enameled	68	kitchen fork, "fish"	88		
GN insert, stainless 18/10, punched	69	kitchen fork, "meat"	89	N20 cartridges	58
GN insert, stainless 18/10, punched w/o handles	69	kitchen fork, "poultry"	91	nitrile gloves XL	55
GN insertion sheet	69	kitchen knife	85, 87, 112	Noodle role	129
GN lid	70, 75	kitchen knife, "vegetable"	90	nutmeg grater	49
GN lid, polycarbonate	59 - 60	kitchen ladle	35 - 36		
GN lid, polycarbonate clear	72 - 73	kitchen sieve	44 - 45	office knife	94, 112
GN lid, polyethylene	60	kitchen tongs	41	omelette frying pan	6
GN lid, stainless 18/10	64	kitchen shears	78	oyster crusher	20
GN longitudinal bar	65, 70	kitchenaid	27		
GN plane-lid	70	kitchenspoon	21	pan	5
GN sheet, enamelled	63	knife block	85	parer	85, 93, 98, 101, 106 - 107
GN sheet, stainless 18/10	63	knife set	104	parmesan grater	46
GN shelf, stainless 18/10	65	knife sharpener	147	Passing equipment	139
grater for raw fruit and vegetables	49	knife-block	85	pasta serving tong	41
gravy spoon	36			peeler	81
griddle brush an scraper	56	larding knife	101, 104, 108	peeling knife	98, 101, 106 - 108, 110
grill pan	5	lemon scraper	19	pie tin	130 - 132
grill rost	66	lemon squeezer	47	pierce-resistant gloves	113
grill tongs	40	lid	8, 11, 13, 75, 145 - 146	pipng bag	122
		lid, "Chef Luxe"	15	pipng cartridge	120
		lifter	38, 40, 121	pit cloth	54
		liqueur funnel	117	pizza cutter	81 - 82
		loaf pan	116	pizza sheet	46
		Lyonaiser pan	6	pizza shovel	46
				plate cover	48
				platform trolley	141
		magnetic knife holder	103	pot scrubber	55
hack-block	113	measure	30, 47 - 48	potato press	25
hand held food mixer	149	meat fork	35, 109	potatoe in the skin - peel fork	19
hand mixer	147	meat hook	20	potatoe peeling knife	80
hardwood board	7	meat skewer	18	potatoe sticker	19
		meat tenderiser	79	potatoes masher	56

Alphabetical Index

Article	Page	Article	Page	Article	Page
poultry shears	78	sprinkler	121	vegetable slicer	56
pouring ladle	39	stand	117	vegetablepot, "Chef Luxe"	15
presentation tray	123	star piping nozzle set	119 - 120	voucher bar	138
		steak knife	93		
quarter-insert for pasta	8	steak-hammer	28	wallrack for piping	
		stew pot	9	bags and tubes	123
refuse container,		sticking knife	102	water digesters	151
Slim Jim	144	stir spatula	21	whisk	33 - 34
revolving cake stand	125	Stock pot	10 - 11, 13	wok	4
rolling-pin	130	store container	143		
rolling pin	129	strain cloth	54		
round piping nozzle set	119 - 120	strainer	29, 43, 45		
running gear	141	strainer, round	29		
		strainers and			
salad serving tong	41	scalding colanders	45		
salat centrifuge	138	sugar / chocolate			
salmon slicer	100, 111	sprinkler	121		
salmon twicer	79	swing lid	145		
salt shaker	51				
sandwich knife	87	tabletop scale	149		
Santoku knife	95	tall stockpot, "Chef Luxe"	15		
sauce bottle	57	tea ball	49		
sauce pan	12, 14	terrine mould/cake tin	130		
sauce pan whisk	34	terrine/parfait mould	130		
sauce pan, with handle	11 - 12	Thermo XPRESS Whip	140		
sauce sieve	45	thermobox	143		
saucepan	10	thermometer	53		
scoop	52	thermometer clip	53		
scraper	80, 127	thermometer-mini	148		
serving pan	7	Thermoport 100 K	142		
serving spoon	34	Thermoport 100 KB	142		
serving tongs	41	Thermoport 1000 K	142		
shaftcasserole,		Thermoport 1000 KB	142		
"Chef Luxe"	14	tilting ladle	39 - 40		
sharpening steel	107 - 109, 112	toaster	151		
shelf, punched	74	tomato knife	86, 92, 99		
sieve	44	tomato saber-943 b	151		
sifter	127	tomatoe-shark	28		
skimming ladle	37	transport box transparent	143		
slicer, "meat"	89	trolley with shelves	141		
space-save-container	75	trolley-table	140		
spaetzle press	24 - 25	truffle-plainer	20		
spaghetti lifter	38	tubular base	116		
spatula	26, 35, 80, 96 - 97				
spoon	21	universal-table	141		
spoon cup	22	utility knife	86 - 87, 93, 98, 102, 105, 109, 111 - 112		
spoon-set	21				
springform	116	vegetable serving spoon	39		

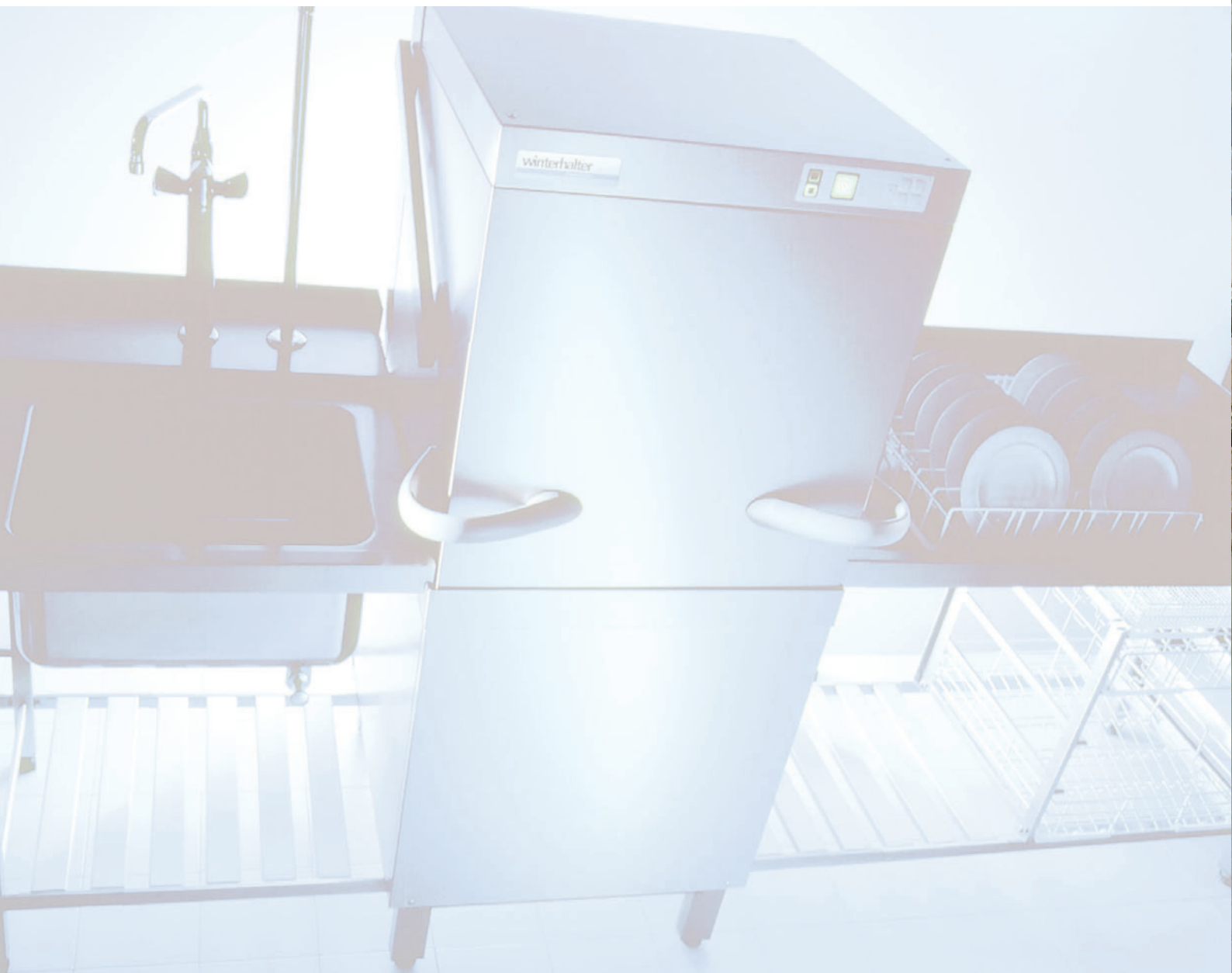



SERVICE & LOGISTIK

SERVICE & LOGISTICS

SERVICE & LOGISTIK

Service steht bei BOEHRINGER im Zentrum der Unternehmensphilosophie. Wir beraten Sie gerne in unseren Niederlassungen, und auf Wunsch ermitteln wir Ihren Bedarf durch unsere Außendienstmitarbeiter bei Ihnen vor Ort – das spart Zeit und Geld. Natürlich gehört auch eine effiziente Logistik dazu. Durch perfekte Lagerorganisation, umfangreiche Bestände und starke Partner liefert BOEHRINGER in kürzester Zeit in Ihren Betrieb – und das weltweit. Auch Sonderwünsche werden schnell und zuverlässig erfüllt. Und wenn etwas nicht funktioniert, ist der Kundendienst schnell zur Stelle – der über eine Notfall-Hotline auch am Wochenende erreichbar ist.

SERVICE & LOGISTICS

At BOEHRINGER, service is central to our corporate philosophy. We will be more than happy to advise you in our branches, and, on request, to send our sales reps to you to determine your individual needs and requirements – saving you time and money. Our excellent service also, of course, extends to efficient logistics. Thanks to our first-rate warehouse organisation, large volumes of stock and strong partners, BOEHRINGER can make deliveries to your company in next to no time – wherever you are in the world. We can also fulfil any special requests you may have quickly and reliably. And if there's a problem, our customer service team will be quick to respond – even at the weekend, when they can be contacted via our emergency hotline.

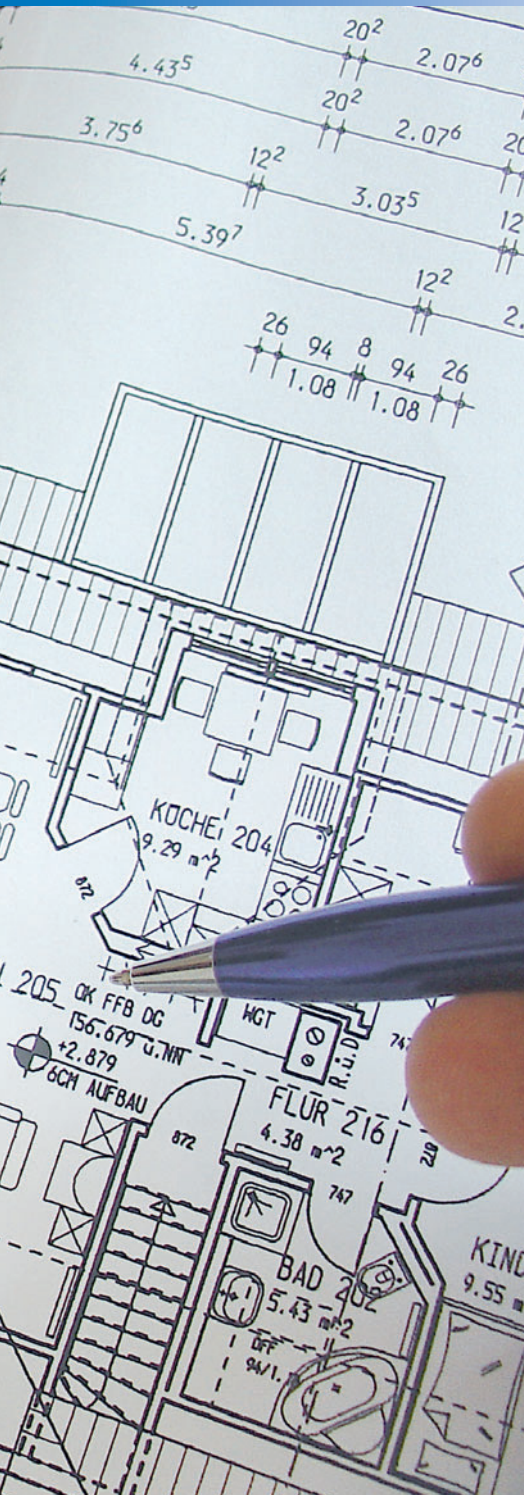

KÜCHENPLANUNG KITCHEN DESIGN

KÜCHENPLANUNG

Eine Küche ist nicht nur ein Ort für Kochkunst. Sie ist auch ein Arbeitsplatz, der perfekt organisiert und geplant sein muss. Das Küchenplanungsteam von BOEHRINGER in Weingarten begleitet Sie von der ersten Beratung bis hin zur konkreten Gestaltung. Die Experten besuchen Sie und planen aus Ihren Wünschen und den Voraussetzungen vor Ort die optimale Lösung für Ihre Anforderungen. Ihre Ideen setzen sie mit einer speziellen Software in Computermodelle um – und erlauben Ihnen so einen Blick in die Zukunft Ihrer Küche. Die Reihe der erfolgreichen Planungen ist lang – auch schon an ungewöhnlichen Orten. So plante BOEHRINGER auch schon komplette Großküchen oder sogar Kombüsen für Passagierschiffe. Ein Service, der sich auszahlt.

KITCHEN DESIGN

A kitchen is more than just a place for cooking. It's a work area requiring a perfect arrangement and design. The kitchen design team at BOEHRINGER in Weingarten provides the support you need from the initial consultation through to the actual design. Our experienced designers will visit you at home and develop the ideal solution for your needs, based on your wishes and the particular conditions on site. Using specialised software, they transform your ideas into a digital model – giving you a glimpse into the future of your kitchen. BOEHRINGER has completed a long list of successful design projects – even in some unusual places. It has designed entire industrial kitchens and even galleys for passenger ships. It's a service that pays off.

Bonn

Christian-Lassen-Straße 17

53117 Bonn

Fon: +49 (0) 228 -555 87- 0

Fax: +49 (0) 228 -555 87-69

bonn@gastroprofi.de

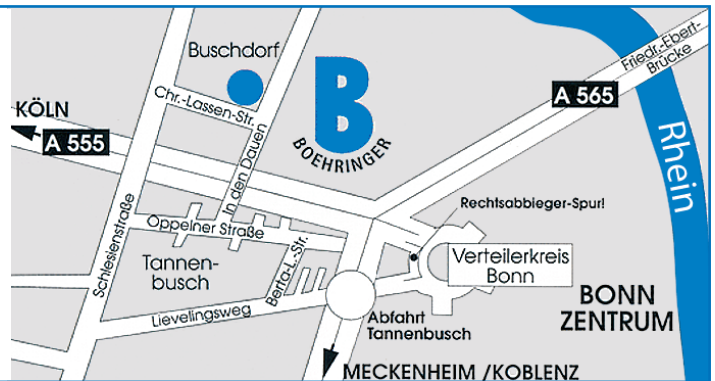

Birkenfeld

Carl-Benz-Straße 10

75217 Birkenfeld

Fon: +49 (0) 72 31 -4885-600

Fax: +49 (0) 72 31 -4885-690

birkenfeld@gastroprofi.de

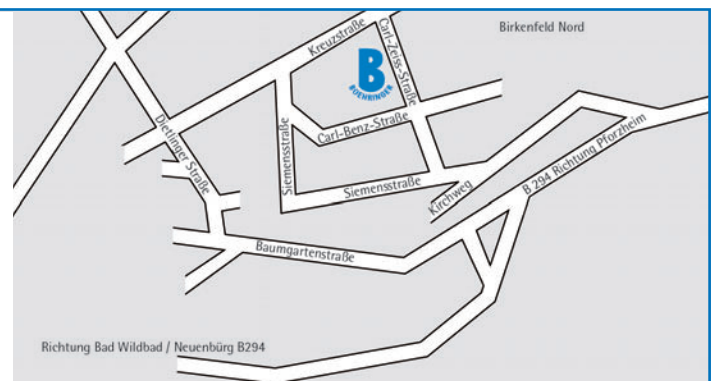

Weingarten

Weltestraße 10

88250 Weingarten

Fon: +49 (0) 751 -560 740

Fax: +49 (0) 751 -456 15

weingarten@gastroprofi.de

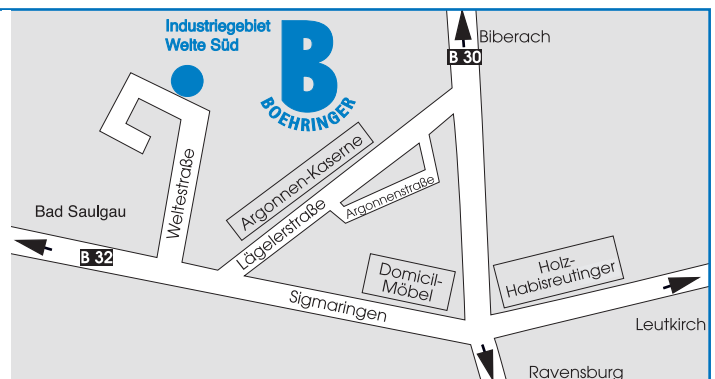

Liefer- und Zahlungsbedingungen:

- Es gelten die aktuellen AGB's der Firma Boehringer Gastro Profi GmbH, die auf Wunsch gerne zugesandt werden bzw. auf unserer Homepage <http://www.gastroprofi.de> einzusehen sind.
- Die Lieferung erfolgt grundsätzlich gegen Rechnung, zahlbar innerhalb 10 Tagen mit 2% Skonto, 20 Tage Netto.
- Bei Aufträgen unterhalb eines Netto Warenwertes von € 250,- erlauben wir uns eine Frachtkostenpauschale zu erheben. Bei Aufträgen oberhalb dieses Warenwertes liefern wir generell frei Hof.

Terms of Delivery and Payment:

- The current General Terms and Conditions of Boehringer Gastro Profi GmbH apply. We will be pleased to send them on request or they can be seen on our homepage <http://www.gastroprofi.de>
- Basically, the invoice is enclosed to our deliveries, payable within 10 days less 2% discount or net for payment within 20 days.
- For orders up to a net value of goods of € 250.00 we charge a flat rate for shipping. For orders exceeding this value, we generally deliver franco to your premises.

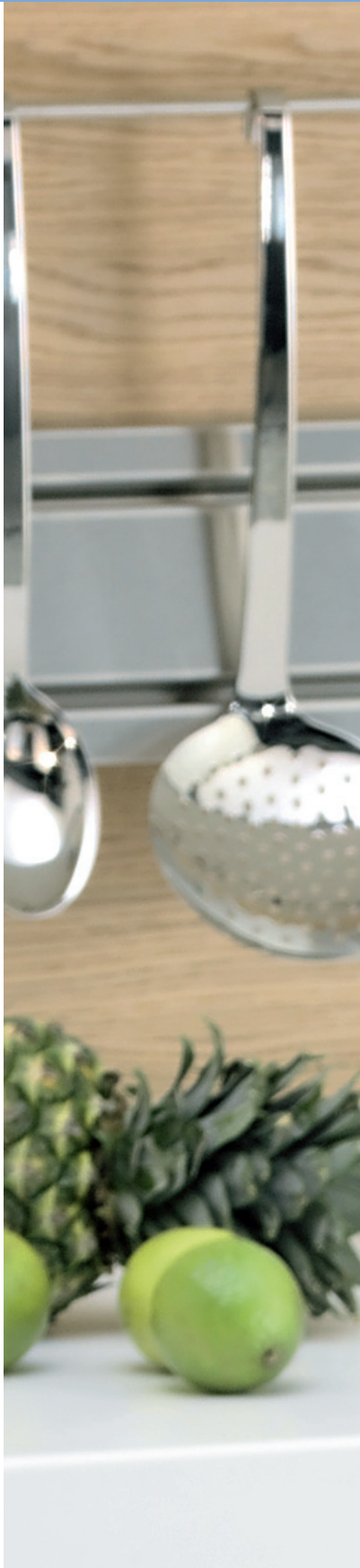

Unsere Niederlassungen our branches

Bonn

Christian-Lassen-Straße 17
53117 Bonn
Fon: +49 (0) 228 -555 87-0
Fax: +49 (0) 228 -555 87-69
bonn@gastroprofi.de



Birkenfeld

Carl-Benz-Straße 10
75217 Birkenfeld
Fon: +49 (0) 72 31 -4885-600
Fax: +49 (0) 72 31 -4885-690
birkenfeld@gastroprofi.de



Weingarten

Weltestraße 10
88250 Weingarten
Fon: +49 (0) 751 -560 740
Fax: +49 (0) 751 -456 15
weingarten@gastroprofi.de

